ს. ს. ს. ... ...
ქუთ. ხელნაწერთა ინსტიტუტი
ფონ. № 141/ სინ. № 188

ს. ფირცულავაშვილის ორიგინალური ნოტები

„ბნყეხი". გაერთიანებული ვიოლინო ფირცულავაშვილის მიერ ხელნაწერი.

1902 წ.

213

Inf. 151

Фокинъ Константинъ

Прис.-повт. кн. Григорій Николаевичъ Дѣсассанъ

Ольгинская, 4. Кв. 9.

Вечерня.

№1. Благослови душе моя Господа.

№ 2. Благовѣстъ мужск.

№ 3. Господи воззвах, стихира, догматикъ 1/гл.

Հոգեւոր։

Զի ի բեն ոգեաց զամենայն
զայն — սա ընդ ամենայնի
զանազան զանազանութեամբ
զանազանութեամբ զանազանութեամբ
զանազանութեամբ զանազանութեամբ
զանազանութեամբ

№4. Господи воззвах, стихира и догматик. 2 гл.

Заключ. мужск. роспѣв 2 или 4 гол.

Догматики.

Вар. 1 гол.

Заключ. = вар. 1 гол.

№ 5. Господи воззвах, стихира и догматики 3 гл.

Стихира (1/8)

Домашний.

Господи воззвах, стихира и домашних 4 гл.

Տրամատա (1ին)

2.

Դոքսատուր.

Воскр. воззв., стихира и догмат. 5 гл.

Глас 5.

Стихира (1/2).

Достойникъ.

Стихира (1/4).

№ 8. Гост. воззвоч., стихира и догматики 6 гл.

Догматикъ.

№ 9. Гост. воскресн, стихира и догматики 7 гл.

Стихира (1й)

Зокуш

Догматикъ.

№10. Господи воззвахъ, стихира и догматикъ 8 гл.

См. дополнительные слова другие этого Господа

N 11. Chrême mudiu.

№12. Прокимны на вечерни:
№13. Богородице Дево, радуйся.

№ 14. Тропарь св. Георгію „Мітаумидеси" (храновой святой Горій сказ. дух. учит.) гл. 5.

20. 10 98

№15. Тропарь св. Никит. гл. 4.

№16. Спаси Господи.

Ի — սկզբանէ — ան — ան — ի — ի — ի

№ 18. Святый, святый.

Утреня.

№ 19. Бог Господь и тропарь гл. 1.

тропарь „Кашем зайсчайтаму.“

Ве — ли — ко — ле — пе — пе — ли — ка — ко — ро — ле —

24. 1895

Тропарь „Егда снисшедый еси...“

Тропарь „Да веселятся небеса...“

Да веселятся небеса, и да радуются земнородные, яко сотворил есть Господь силу мышцею Своею, Христос, Который и нас, сокрушивый смерть, от тьмы грехов и от тления, и от плена, и от ада, и от всякаго зла, и от всякаго лукаваго, и от всякаго прелестника, и от всякаго гонителя, и от всякаго мучителя, и от всякаго ненавистника, и от всякаго ратника

Воскр. Хво
4 т. 2.
2 тетрадь

94

Литургія св. Іоанна Златоустаго.

№ 1. Аминь.

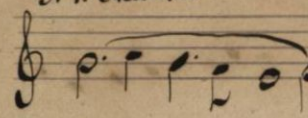

№ 2. Господи помилуй.

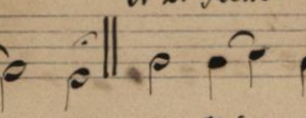

№ 3. Господи помилуй.

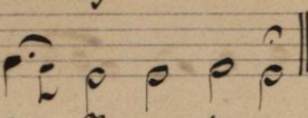

№ 4. Господи пом-

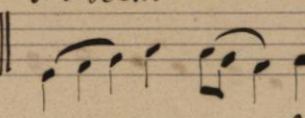

№ 5. Тебѣ Господи.

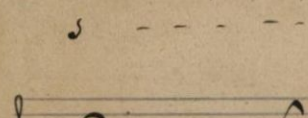

№ 6. ~~На всяк глас~~

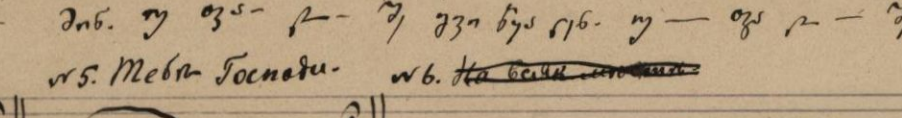

№ 7. Слава-и нынѣ-Единородный Сыне.

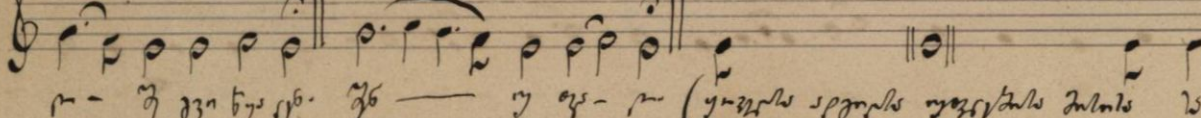

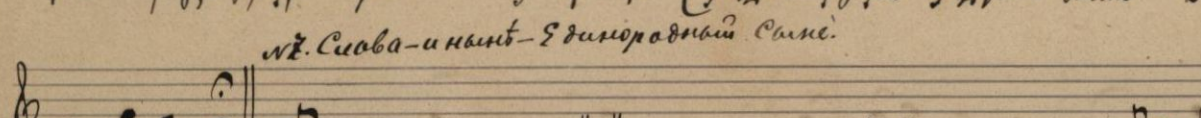

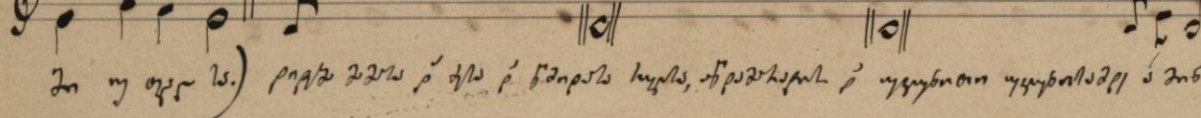

№ 8. Вседнева-Госп. пом.

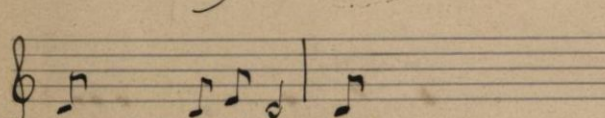

№ 9. Приидите поем.

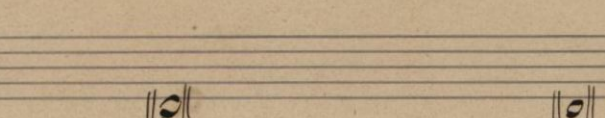

№ 10. Святый боже...

№ 11. Проклинны воскресни.

№ 12. Аллилуіа.
№ 13. И фуг. твоему.
№ 14. Слава Тебѣ Госп. сл. Т.
№ 15. Тройное Госп. пом.

№16. Херувимская пѣснь.

№ 17. Подай Госп.
№ 18. Отца и Сына.
№ 19. Стиховъ вѣрны.

№ 20. Милость мира.

№ 21. Исо дух. тв.

№ 22. Шаши ко Госп.

№ 23. Дост. и праведно.

№ 24. Свят, свят, свят...

№ 25. Мене поєднь.

№ 26. Доємо́но єсмь...

№ 27. Ի ներքո ուրախ.
№ 28. Օտրէ Հայր.
№ 29. Էքսուս մեռնում...

№ 30. Гимнъ Пресв. Богородицѣ.

№ 31. Благослов. грядай.

№ 32. Видѣхомъ свѣтъ истинный.

№ 33.

№ 34. О имени Госп. – Господи пом.
№ 35. Буди имя Госп.
№ 36. Слава – аллилуиа – Госп. пом. – благослови.

12. 1895.

Начало
сл. в 1-й тетради
стр. 24.

И Бог Господь и тропарь 4 гл.

Тропарь (свѣтилную вечер)

Тропарь „Собезначальное слово“...
Бдительно — ми — ся — ми — ся — ми — ся

и Боиъ Господь и тропарь 6гл.

Тропарь „Ангелскія силы.

и Боиъ Господь и тропарь 7гл.

Тропарь „Разрушилъ еси?..

Богъ Господь и тропарь 8 гласа.

Тропарь „Съ высоты снизшедъ еси.“

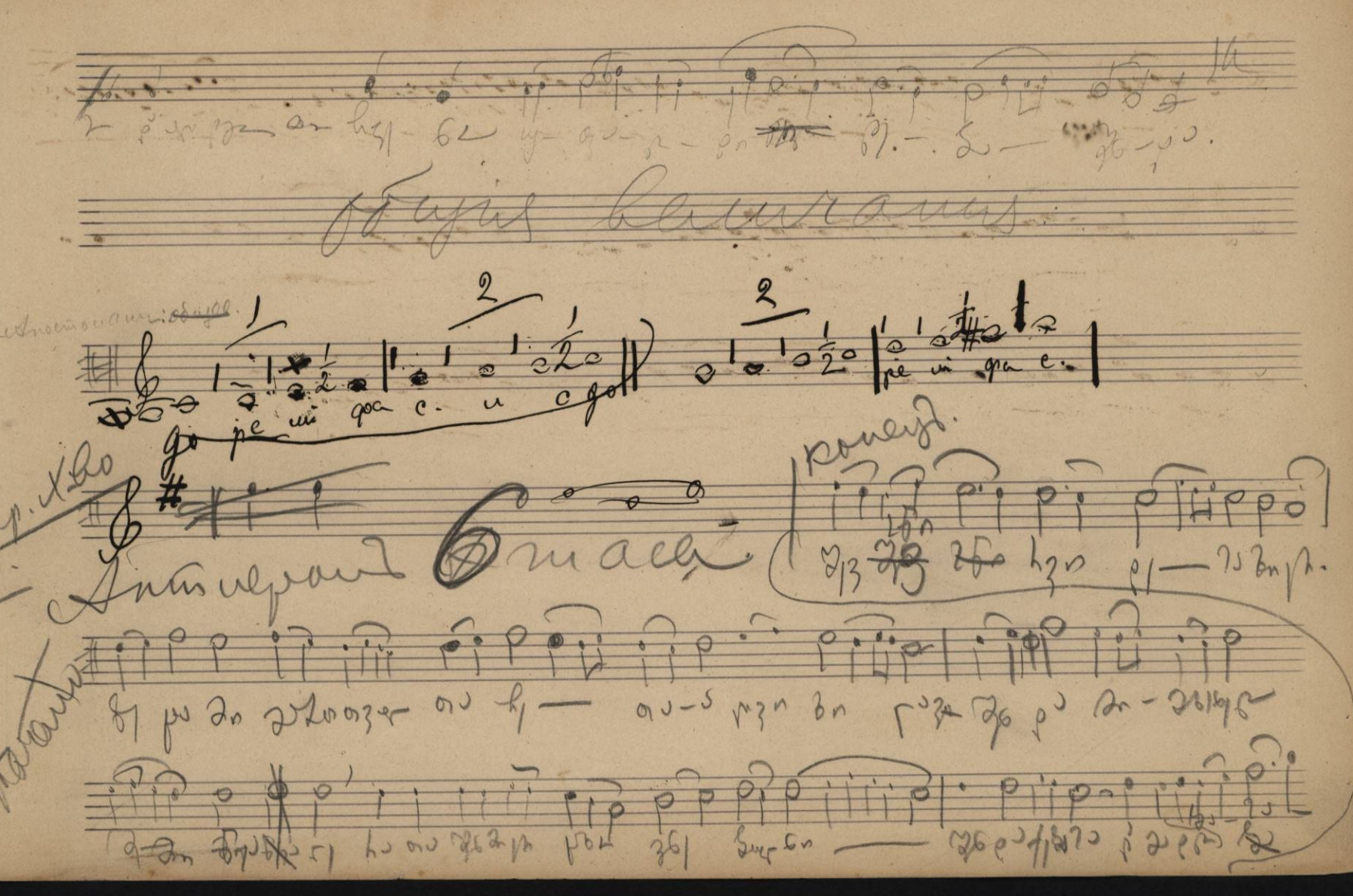
Gloria Deum
Antiquum 6 mach
Rocznp. Kto
Hawanu
Koniezd.

ამ საქმეში დანომრილია
В ЭТОМ ДЕЛЕ ПРОНУМЕРОВАННЫХ

ოცდაერთი (21) ფურცელი
ЛИСТОВ

„3" აპ 1977 წ.
1977 г.

ხელმოწერა
подпись