პატრიოტული

1896

მ. ვ. ე.

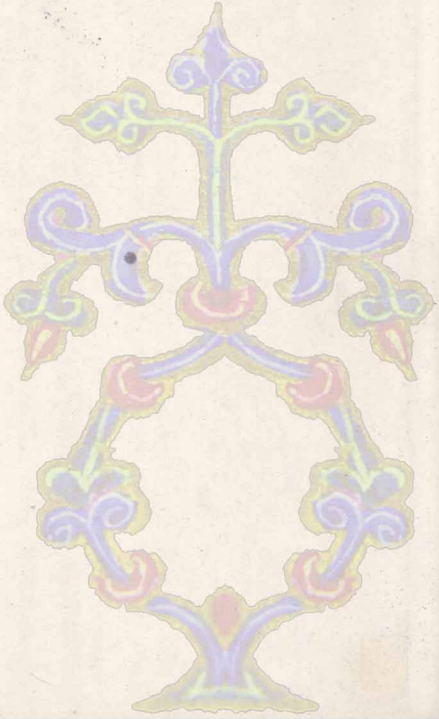

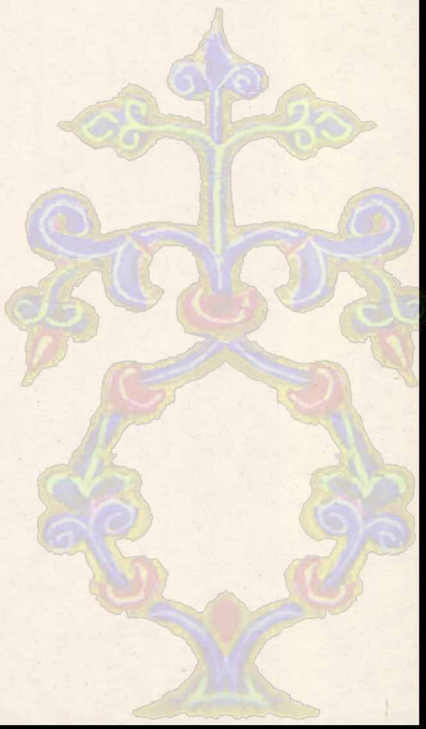

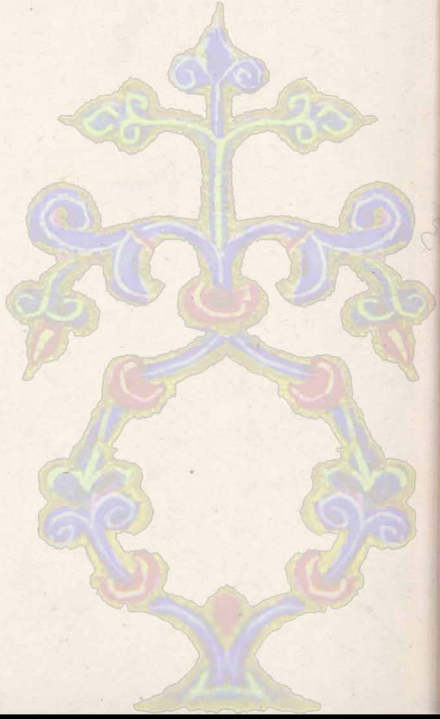

Q 1436

#

[illegible] „[illegible]“ [illegible]
[illegible] [illegible]
[illegible] [illegible]
[illegible] [illegible]
[illegible] [illegible] „[illegible]“ [illegible]
[illegible] [illegible] [illegible]
[illegible] [illegible] [illegible]
[illegible] [illegible] [illegible]
[illegible] [illegible]

[illegible]

ქართული გალობა.

ლიტურგია

იოანნე ოქროპირისა, მღუდლისა ღ მღუდელ-
-მთავრისათჳს.

(კანონიერების ჴელი)

გადაწერილი მიხეილ პ. ელიზბარაშვილის-მი-
ერ.

თბილისი, 1896წ.

№1

Tenore I

Tenore II

Basso

ნ — ბი.

№1 №2

ო ფა — ლო — შე — — — გვრ — წყა — ლენ. უ — ფა —

№3

ლო — — — შე — — — გვრ — — წყა — ლენ. უ ფა — — ლო —

№4

შე — — — გვრ — წყა ლენ. უ ფა — — ლო — — შე — —

№1

ფრ — — წყა — — ლენ. შენ — — — ე —

№1

ფა — — ლთ. ა — — — — — — ძინ.

№5

ნუ ეშინოდეს სული ჩემი უფალსა ჰ ყოველი ვინცა ჩემი სახელსა წმიდა

სა ძის სა ჯეს თხე ულ ხარ შენ ე ფრ ლ.

ეროვნული ბიბლიოთეკა ფონდი 33.11.

ჯერ ჰ მეოხლის ჰ უკუნითი უკუნისამდე ა მინ. მხოლოდ შობილი

ძე ჰ სიტყვა ღმერთისა უკუდავი ან სე ბა თავს იდ ვა ჩუენ ნი სა

ცხოვ ნე ბი სა თვის ხორცი შეისხნა სულისა გან წმი დი სა ჰ

მა რი ა მი სა გან ჭეშ მარ ტი ს უჭურველად გან ჩინ ნა ჰ ჭურს

ეკერა ქრისტჱ ღმერთი ჩუენი სიკუდილი თა სიკუდილი დას თჳეს ნა

ჴ ერთი წმიდისა საჱ ვი სა თანა დიდებულ არს მა მი სა და ყოვ-

ლად წმი დი სა სუ ლი სა გჳრ ყოველ ნენ ჩუენ.
ქვეყანაჲ

№ 7
ი ფრ ლო ჟე გჳრ წყა ლენ.
№ 8
მი ფ

ტ ხედ ვრცელდებით ითენ: „ალდგაშენ შვდეგეთითო“...

№ 1
ნ ის მი ნე ჩუენ ნი — ა — — —

№ 10

ᲬᲛᲘ ᲓᲐ ᲐᲠ ᲚᲛᲔᲠᲗᲘᲡ, ᲬᲛᲘ — ᲜᲘ ᲓᲐ —

Ა — ᲫᲚᲘᲐ — ᲩᲐ — ᲬᲛᲘᲜ ᲓᲐ —

Ა — Უ ᲙᲔᲨ ᲓᲐ — Ა — ᲨᲔ — ᲒᲕᲐ —

ᲬᲧᲐ — ᲚᲔᲑᲘ ᲩᲣᲔᲜᲘ. ᲬᲛᲘ ᲓᲐ Ა ᲚᲛᲔᲠᲗᲘᲡ — ᲬᲛᲘ —

ლა — ო — ძლი — ჰო — წმი

ლა — ო — ჯ ჯუ ლა ო — ზე — ვს

— — წყა — ლულ ჩუ—ფრ. წმი ლა ი ლმერ თი წმი —

ლა — ო — ძლი — ჰო — წმი ლა—

ო — ჟ კუ ლა — ო — შე — გვ — —

წყა — — ლენ ჩუ ფნ. წმი ლა ო ღმერ თი წმი ლა ძლიერ წმი ლა უკუ ფლ-

ო შე გვ წყა ლენ ჩუ ფნ ლი ლია მამასა ჯ ძესა ჯ წმიდასა სულ-სა

ან ჯ მარადის ჯ უკუნითი უკუნისამდე ამინ. წმიდა ო უკუ ფლ ო —

შე-ვევ-წყა-ლენ- ჩუენ
წმი ლ ო ლმერ თო — წმი — ნ

ლ — ო — ძლი — ერ —

წმი ლ — ო — უ ქუ ლ ო — შე —

ვევ — წყ — ლენ ჩუენ.

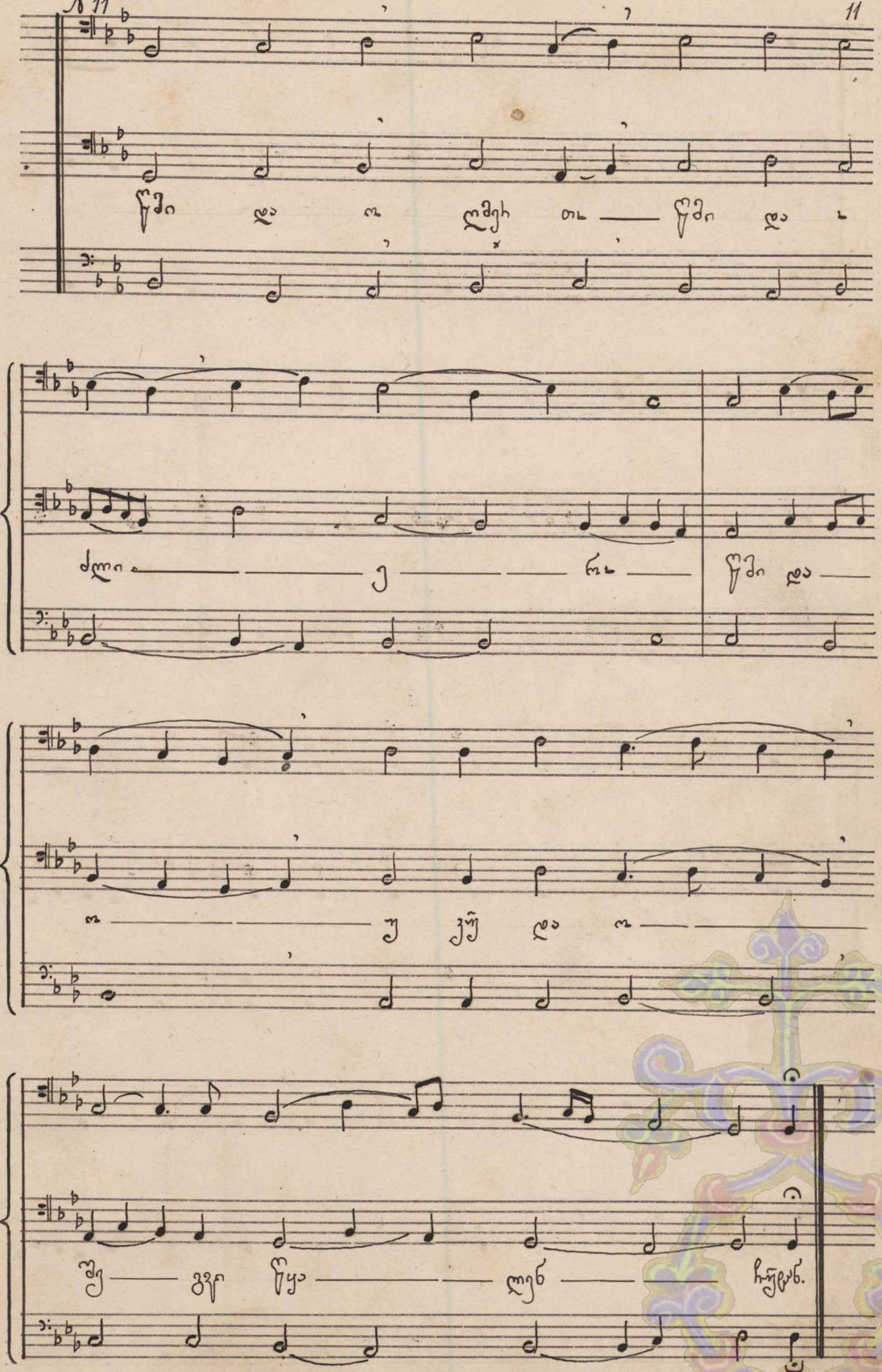
წმი ლი ო ლმერ თი — წმი ლი
ძლი — ე — ნა — წმი ლი —
ო — ე კურ ლი ო —
მე — გზერ წყა — ლენ — ჩუენ.

№ 12

ნუ-ფრ-ლ- ერ-ი შე-ი-ი ულ ა-ეკუ-თმე საშ-კვრ-ლ-ს ბე—

№ 13

ულ ლი ლო ი ულ ლ ა ულ ლ ი ლ—

№ 14

ულ ლ ა ლ ი ულ ლ ა ლ ი ულ ლ—

№15

ოდეს ეგ ესა თა ნა. ლი ლე ბა შენ და

ეს ფრ ლო — ლი ლე ბა შენ და.

№16

ოფლო შეგ-ერ-წყა-ლენ უფა-ლო შე-გერ-წყა ლენ ეს ფრ —

ლო — შე — გერ — წყა — ლენ.

17
ცა
მე
ლონი
ქე
ცა
ზიმ
თა
ცა
ა
ლოვ
ლოვ

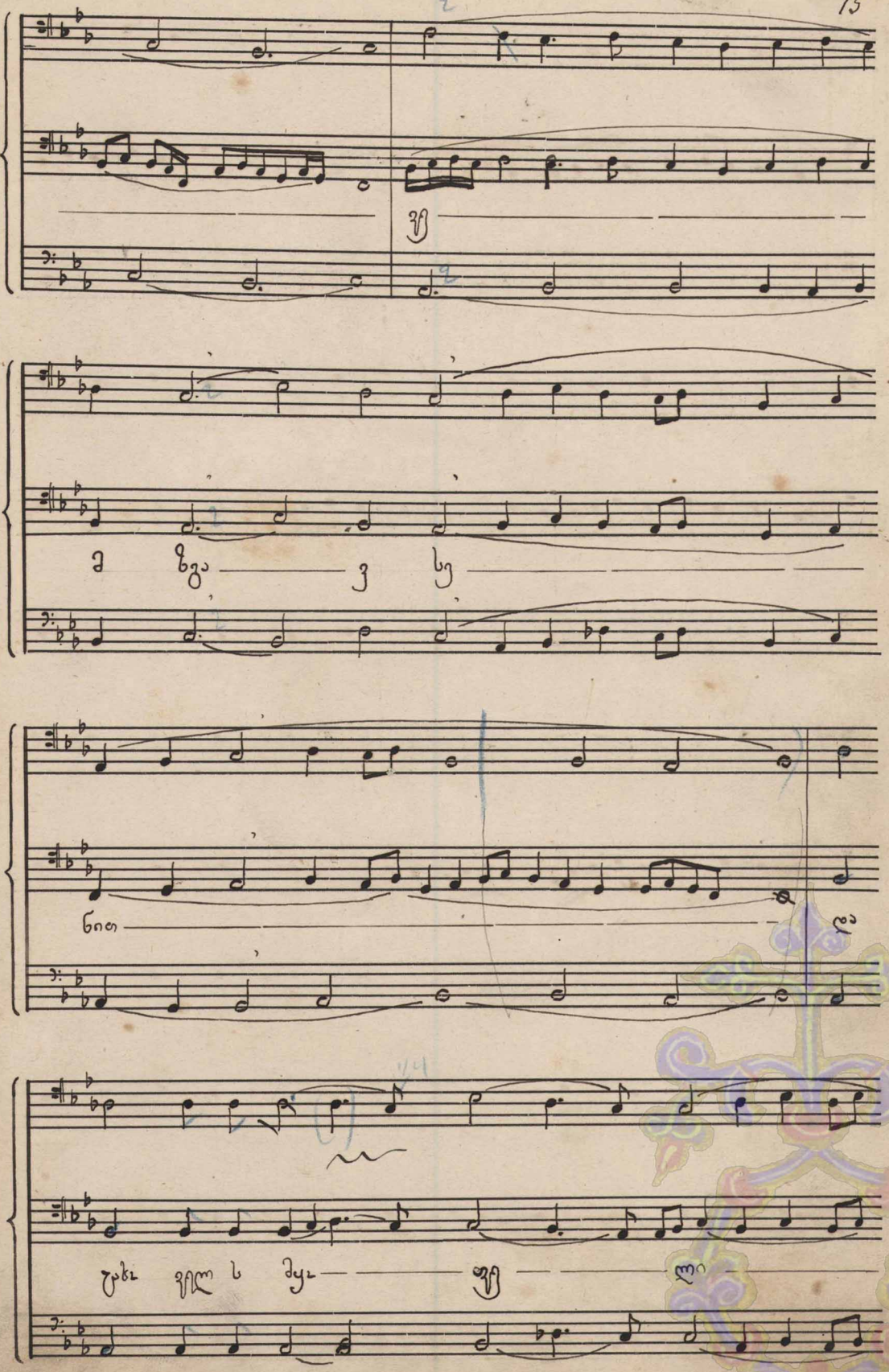
ვ
ა ზვა ვ ხვ
ნოთ ლა
ერთ ერმ ნ ეულ ვ ო

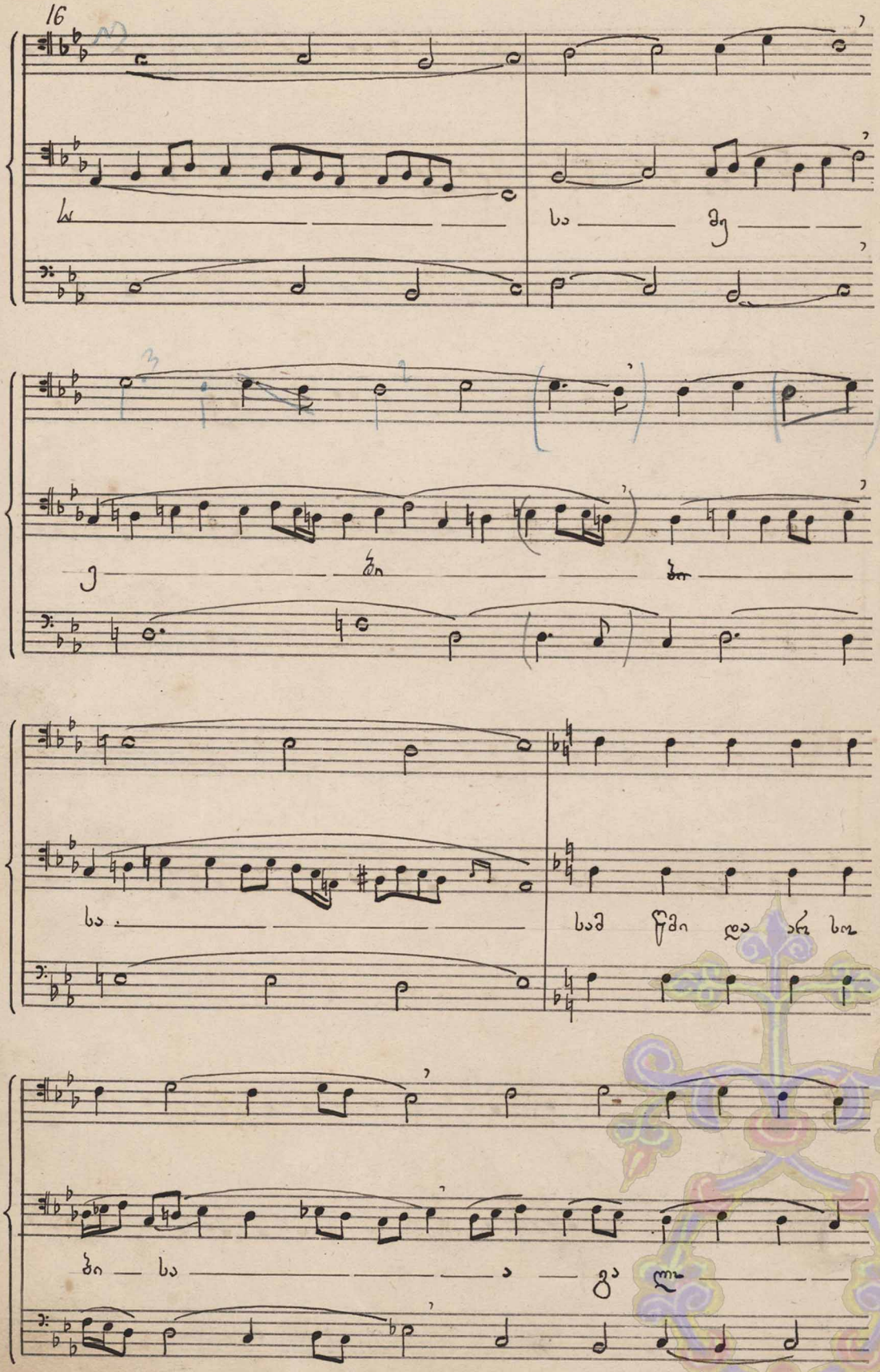
ა
სა მე
ე ნი ნი
სა
საშ ენი ლა ირ სოდ
ნი სა ა გა ლო

ზა — სა — შე — ვ სწი —

— რა —

— ვი — ყო — ფ — ლი —

ფ — ხა — ფლი — ო —

№18

მე — უ ფრ სა ყო — ვლ — თა ნ —

ა — ა — სა —
ზეგ წყნა —

ხე ბზლ — თა ან გე ლოტ თა ებრ — ე —

ხი — ლა — ვალ — ეგ

ძოვენ — ს შენ წინა ფულ თა წეს თა

ნა ალ ლი — ლუ ი — ი

ალ — ლი ლუ — ი — ი

ი — ნალ ალ — ი

№19
21
ლა სუ ლი სა — ყა- ფე — ნი — სა თა ნა.
№20
ვა ვა სა — ლა — ფე — ლ — სა — ლ —
— ფი — ლ — სა სუ — ლ —
სა — სა ვე ნი სა ეხო ან — ნე

ნა — სა — ლ ვან ჟ ყო — ჟ —

— სა

№ 21

ჯერეამს ეს თი ლმერ თი | მაშა ყოველთა მპყრობელი შემაჭ-

მელი ყოთა ლ ქუყანისა ხილულთა ყოველთა ლ ა ია

ნი ლოდ თა ლ ენათი უფალი იესუ ქრისტე ძე მლუთისა ჰხა-

ლოდ შჳბილი, მამისაგან შჳბილი უწინარეს ყოველთა საუკუ ნე თა

ნა თე ლი ნა თლი სა ვან ღმერთი ჭეშმარიტი ღმუთისა-

ვან ჭეშმარიტისა შჳბილი ღ არა ქმნილი თანა არსი მამისა, ჩჳმლიან

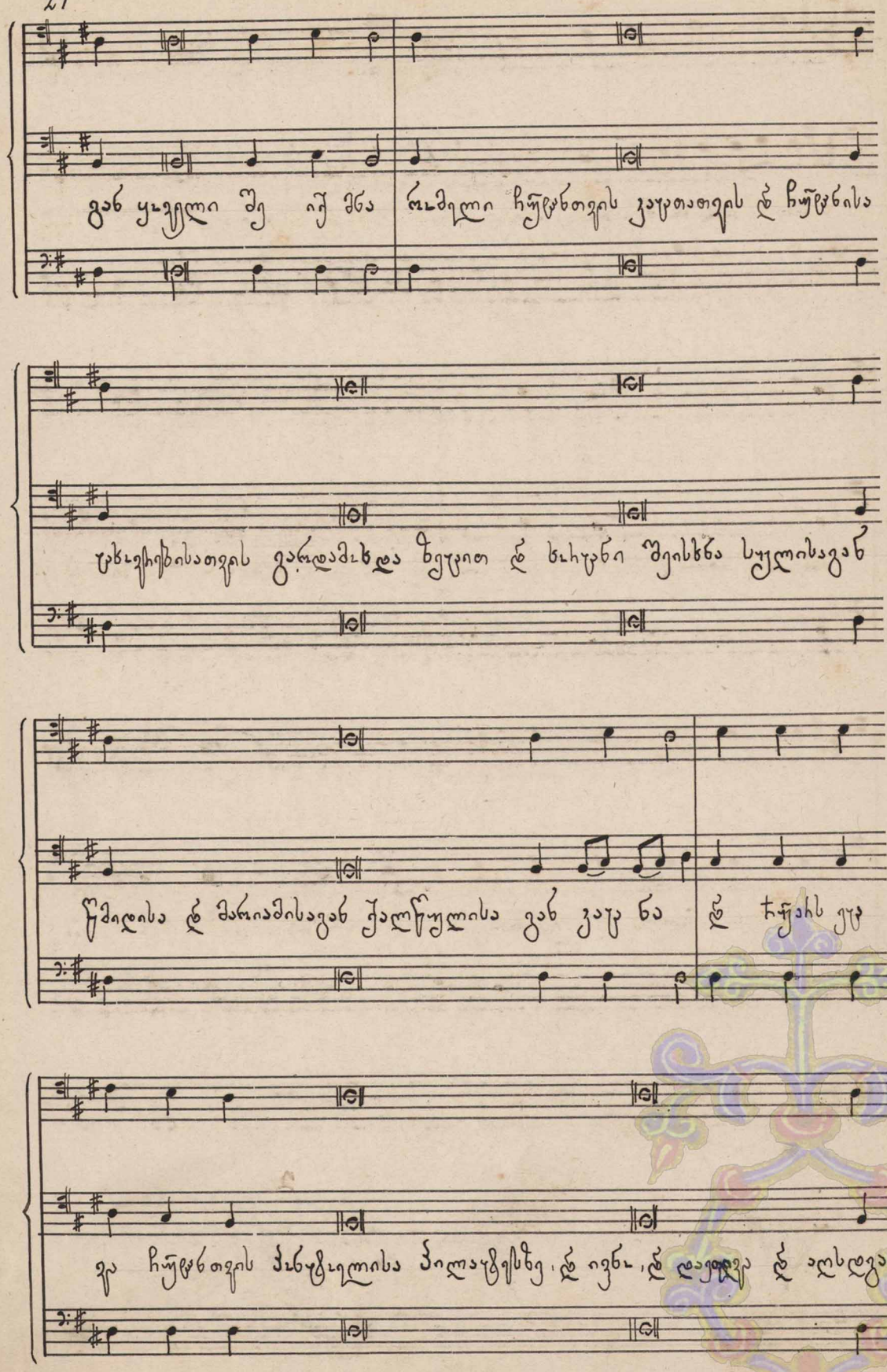
გან ყოველი შე იქ ვნა
ო

ელი ჩუენთჳის კაცთათჳის ჰ ჩუენისა
ცხოვრებისათჳის გარდამოხდა ზეცით ჰ ხორცი შეისხნა სულისაგან
წმიდისა ჰ მარიამისაგან ქალწულისა გან კაც ნა ჰ ჴუეის ეკ
ჳ ჩუენთჳის ჯანმტჳილისა პილატეს ზე, ჰ ივნა, ჰ ტანჯეულ ჰ ალსდგა

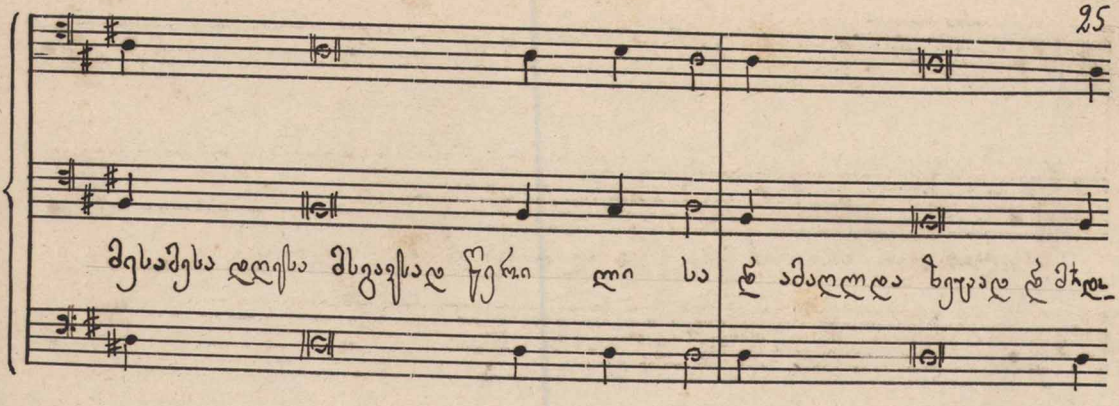
მესაშესა ლოცესა მსოფლიოდ წერილი სა ლ ამაღლდა ზეცად ლ ძჩდ-

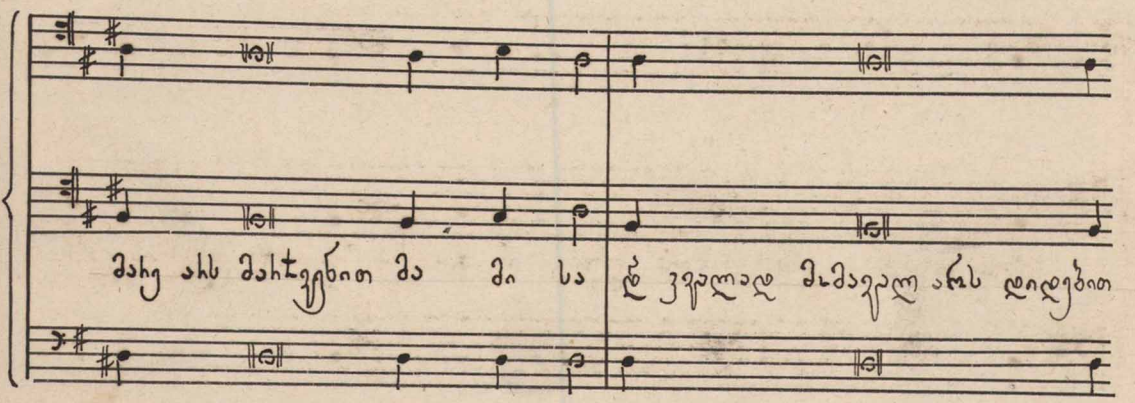
მაცე ახს მაჰმადიანთ მა მი სა ლ კეთილად მიმავალ ანას ლიდებით

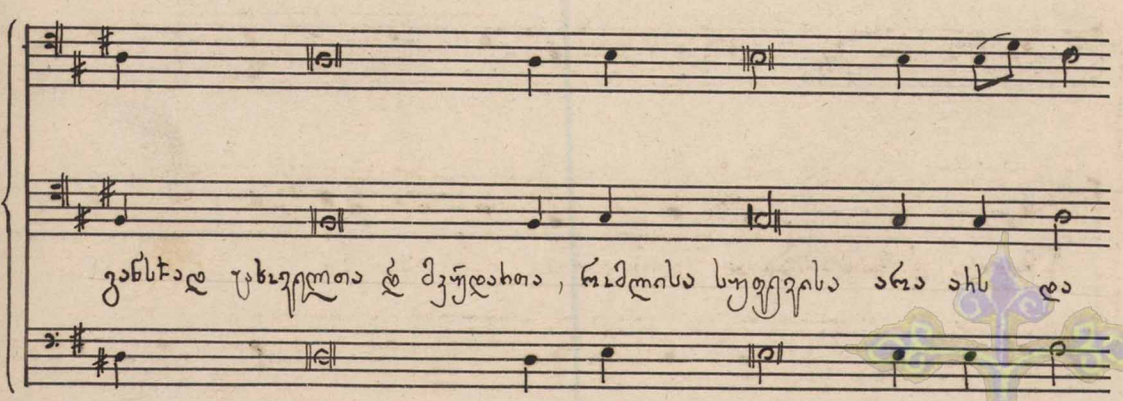
ვანსჯალ ცხოვრებითა ლ მკუდარითა, რიმლისა სუფევისა ანა ახს ლა

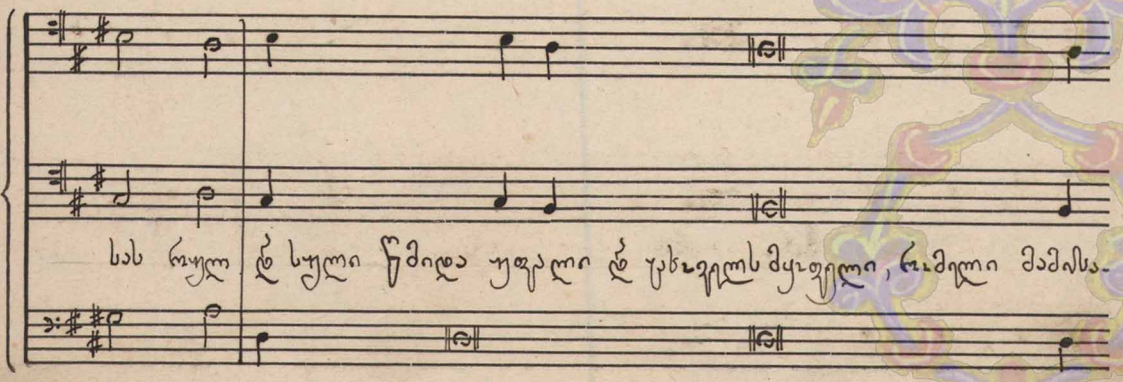
სას რაულ ლ სული წმიდა უფალი ლ ცხოვრეს მყოფელი, რიმელი მამისა-

ვან გამოგვალს შემისათნოდ ძეისა — თანა თაყვანის იცემდეს ს იდიდებს,

რჩეული იქმნა წინასწარმეტყველთა მი ეს ეროი წმიდა კათოლიკე

ს სამოციქულო ეკლესიაი ზედმეტად ეროსა ნათლის ღმერთსა მოსაქმე-

ვებელად სოლომონ თა მოვალ ალდგომასა მკვდრეთით ს ცხოვრებ ბა-

სა შეს მი სა მის სა ჟ კუ ნე სა სა ა მინ.

№22

წყა ლო ბა მშვრ ლ — ბა — ზე სა წი ხა

— ვ — ქე ბი სა ლ ხუ ლი სა — ყა — ზე —

ნი — სა თა — ნა. გვა ქუ ჟ ფლი სა — ში — მა ნთ.

ლოის ანს ლ მეს თალ თა ყდა ნის ყდ — მა —

— მა მი სა ლ ძი სა ლ წმი ლი სა

სუ ლი — სა — სა მე ბი სა ვით ეს სე

ბი სა ლ ვა ნუ ყო ფ ლი —

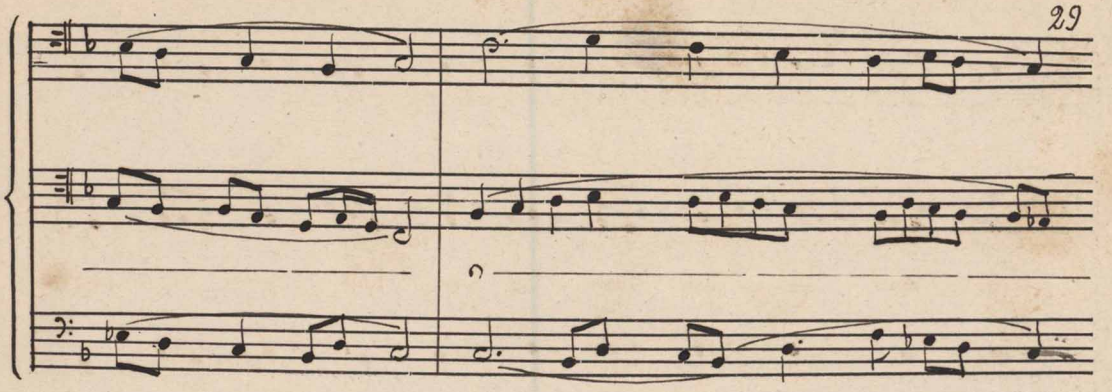

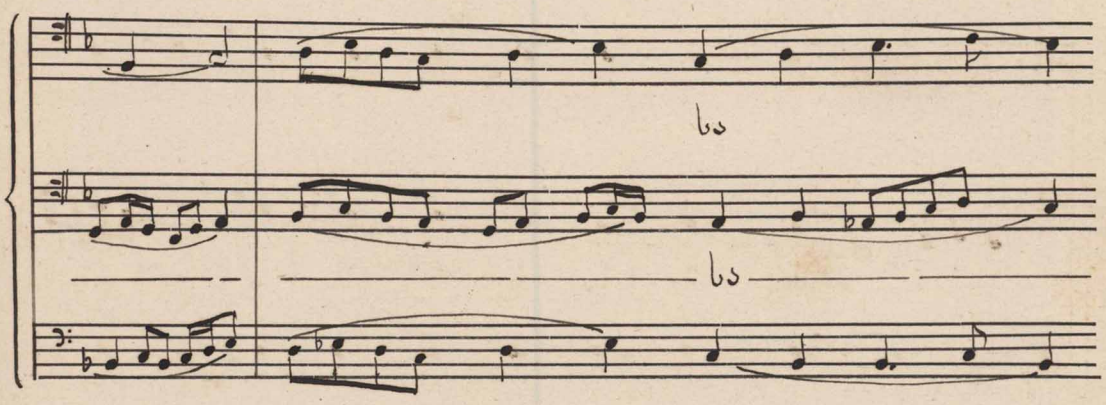

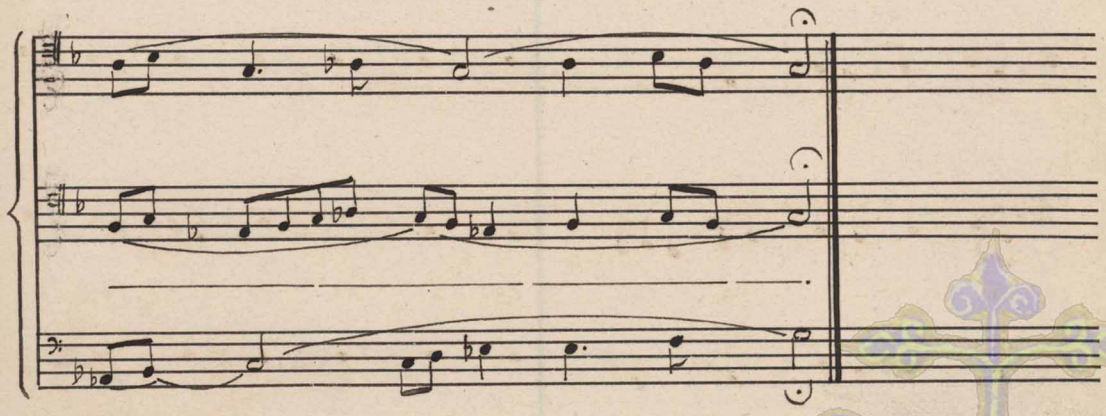

№ 23.

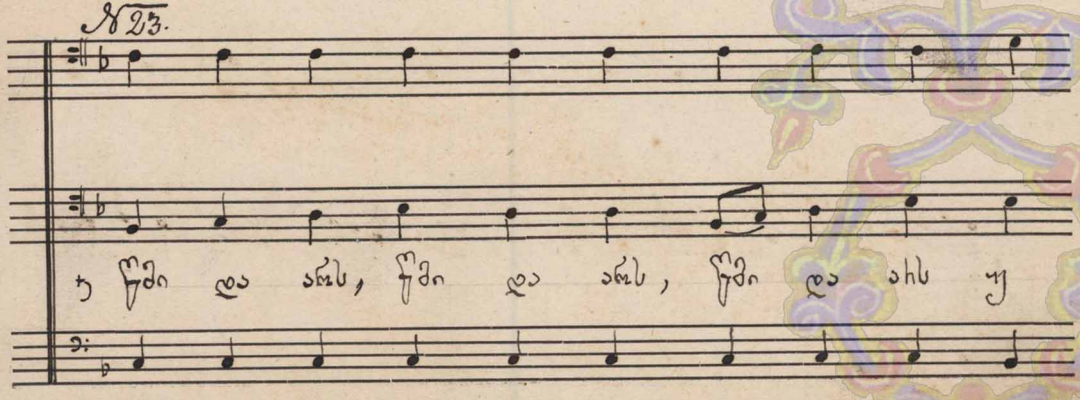

ჯოლო ივაღაბრების: „წმიდაა, წმიდაა....

ფა ლი სა ბა — ო —
სად სე ა ძი ან ფა ი ლ — ქმ ყა — ნა
ლი ლე ბი თა ში სი — თა —
ო სან ნა მა ლალ თა ში ნა კუს თა ლი

ახს ჯა მა ვრ ლი სა ხე ლი თა უფ

ლი სა თა ი სან ნა მა ლალ თა — ში —

№ 24

№ 25

შენ — გი — ვა —

ლოცთი — შენ —

ვა ვეს — თხოვთ —

შენ — ეძალლოცთი — ჟ ფა

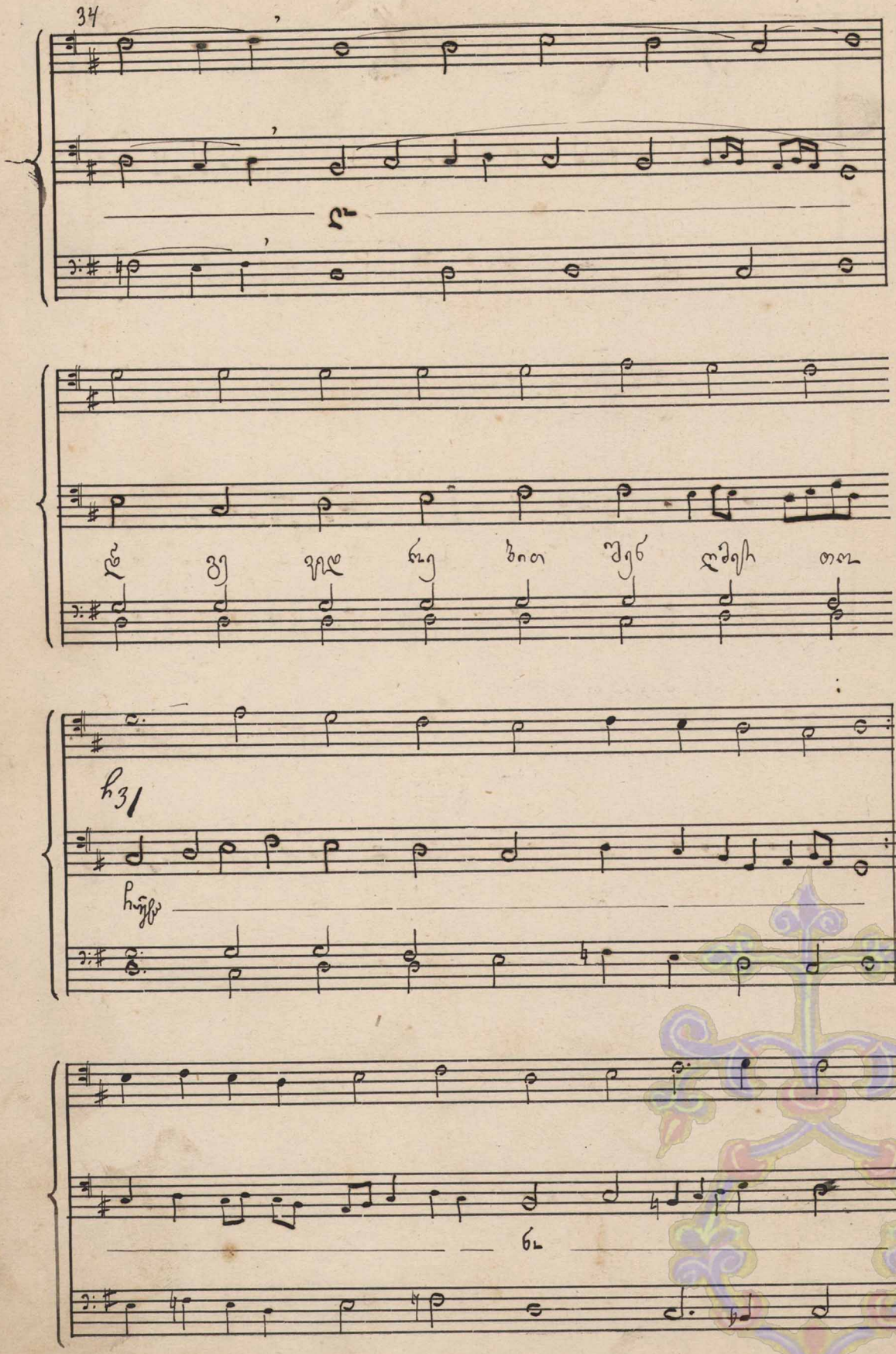
ნ
ლ ბ ფ ლ ნ ბ ი ბ ე ლ ო ბ ა
ჰ ვ
ჰ ვ ა ლ ე ლ ი ა

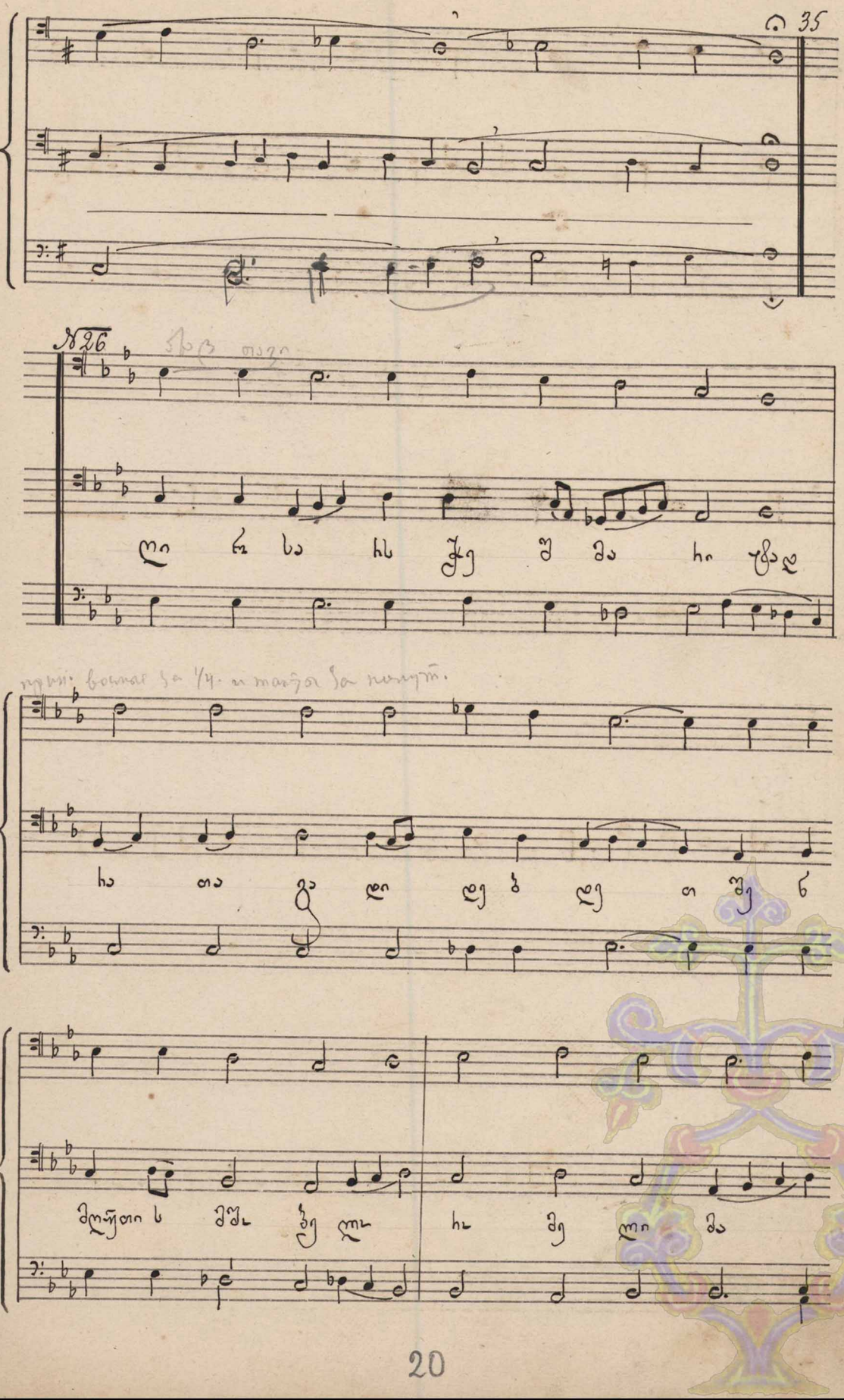
35
№26
ლი ხა სა ის ჭე შ მა ი ჭა ლ
ეკლესიის ბოლოს ეს 1/4-ი მაგივრად ეს ოთხეული.
ი თა ვა ლი ლე ბ ლე ი შე ნ
მოწეთი ს შშ ნე ლი ი მე ლი მა

რა ლი ს სა — ნა ფ — ო�d
იქ ვერ ყოვ ლად ჟ — ბი ფრ ლ ლ ლე —
ლა ლ — ვლოთი სა ხუფ ნი სა — ჟ ბა ვნი
ხ ნ ს ახ ჭე ხა ვიგ თა სა

ჯ ალ მა — ფე — ზით — უ — ზეს თა — ეს —

ანს — სე — რა — ზიმ — თა სა — ვან ულ — ტენ-

ლალ — მშო — ბე ლ სა — სი — ფყარ —

სა — მოუთი სა — სა მხო ლო — სა — ლუთის — მშო —

ბე ლ სა — გა — ლო — ბით — ფა ლი ლებდეთ.

№ 27

ყო ფილ თა და ყუე ლი სა —

თ ფ ის

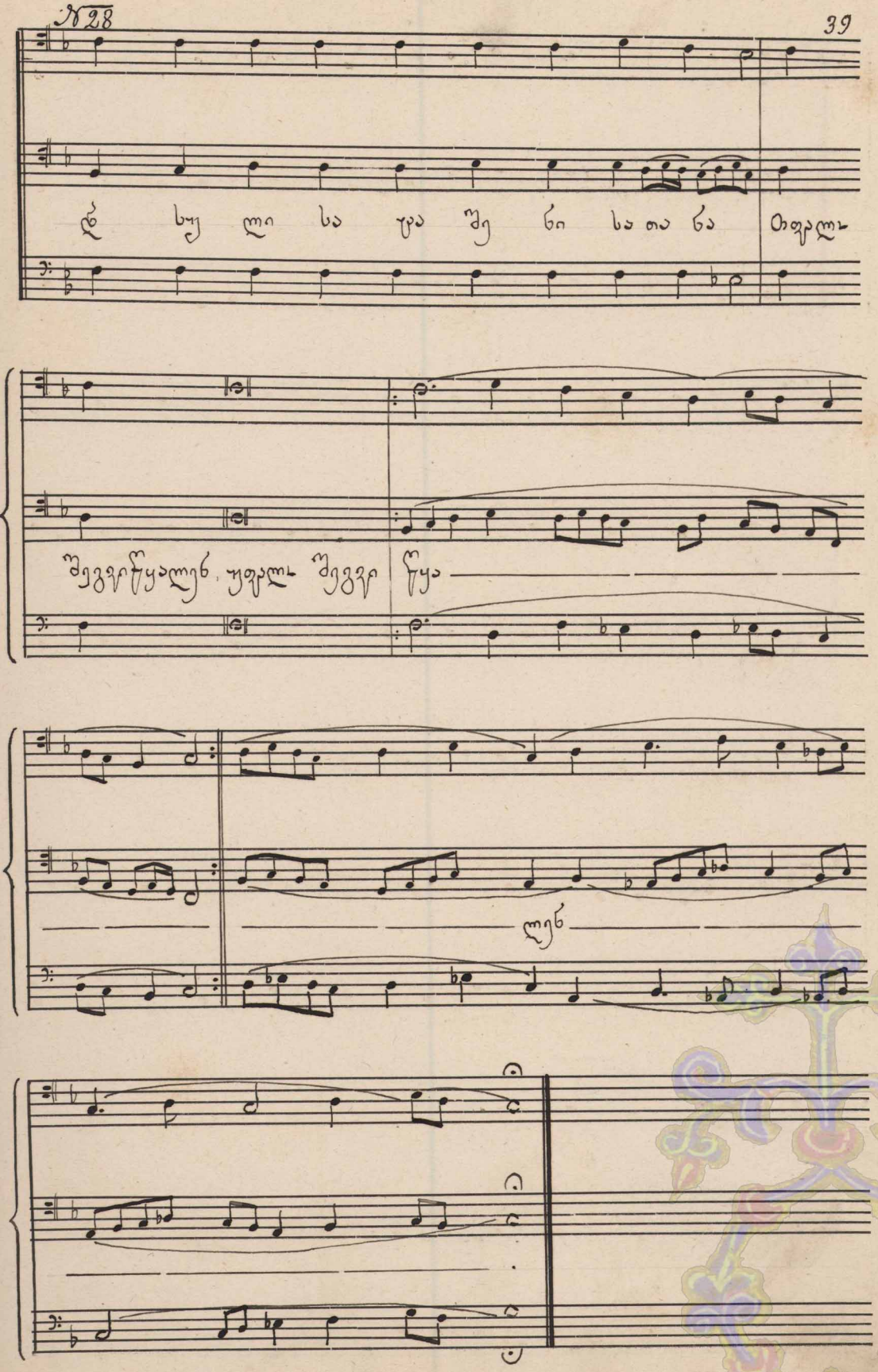
ტ ხუ ლი სა ყა შე ნი სა თა ნა Oფალ-
შევგრწყალენ. უფალ- შევგრ წყა
ლენ

ჯო მა ო ჩუენ ბო რო მე ლი ხარ ყა
თა ში ნა წმიდა იყავნ სა-ხე ლი შე ნი მო ვე ლინ
სუფევა შე-ნი ი-ყავ ნე-ბა შე ნი ჯი თჯო ყა ყა თა
ში ნა ე-ვრე-ა ჭუ-ყა-ნა-სა ზე ლა ბუ რი ჩუენ

ნი ანგელოზნი მაღალნი ჩუენი ლოცვა ჰ მაღალ-ფრენ-ენენ ჩუენ თანა

ნა ლოცნი ჩუენ ნი ენ თან ყოა ჩუენ მი უ ენ

ენმან თა-ნა მღერთა მათ ჩუენ თა ჰ ნუ შე მი

ყვა ნენ ჩუენ ვან საუ ლილ სა — ათ ნა მილ

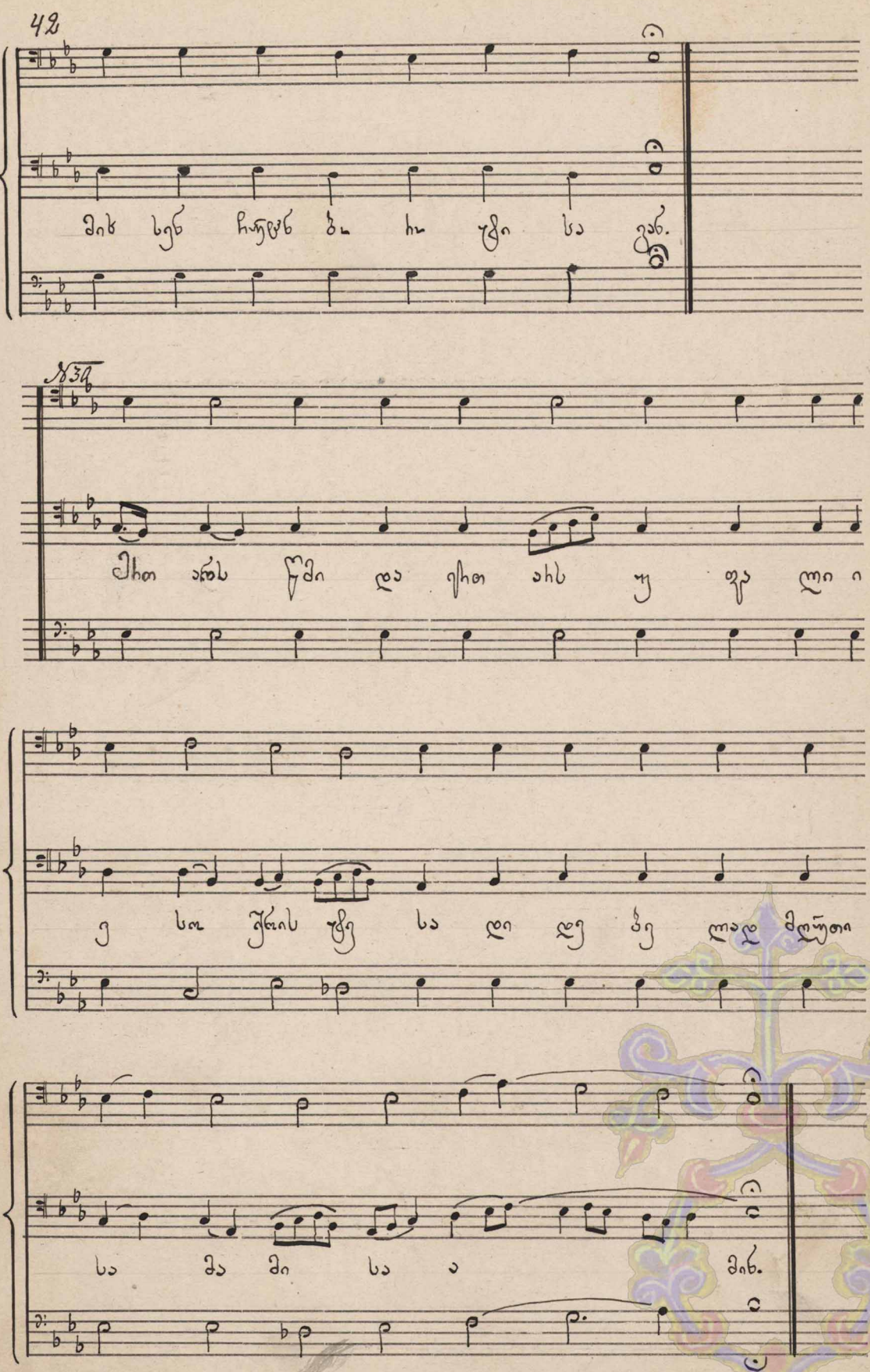
№32
ქრისტე ანგელოზნი და ფრთიანი
ე სო ქრისტეს ცხენ სა ლი ლე ბე ლად მღუთი
სა ფა მი სა ა

ვან მა ნა თლე — ბე — — ლი —

ჩუენ — ნი — ჩა მელ — — მან — — —

ცვ
ლა
რა ეს ია ბილ მან ნათ ლის ლე
ბილ ჯ მა ვა

ლი
ძმენ და ვე ლი თა ზე სუ—

ლი თა ი შეტებ ლა ზე—

ე ტყო და

ე ნ ხა

ა ——— ქა —
——— მხსნე ლი სო ფლი სა მად ხო ფა ნი
ლა ——— ზა ——— ლე ——— ბულ —
— ლ თა ——— ნო მე — ლ მა ნ

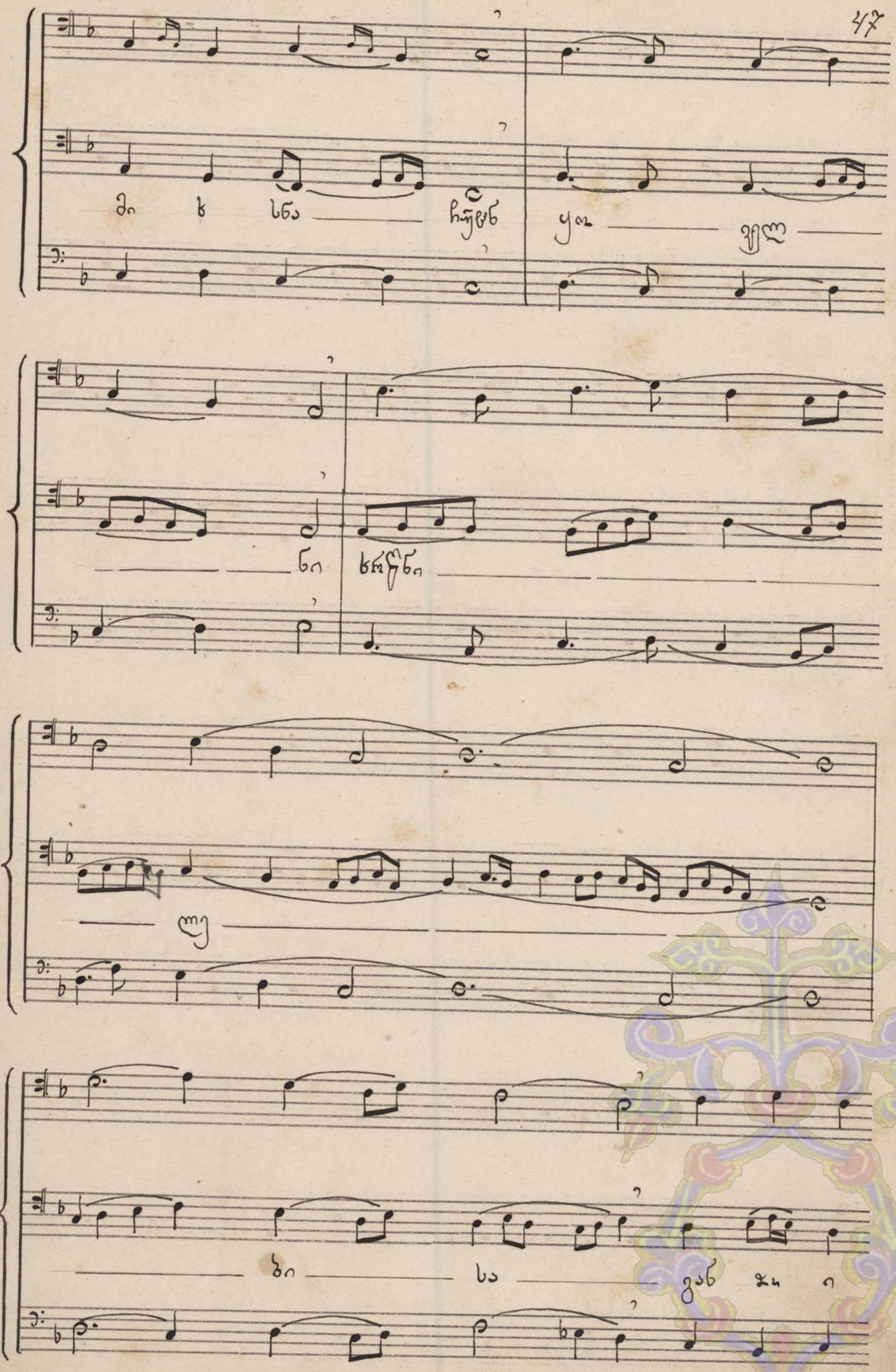
მი ხ სა ——— ჩუ ხ ——— ყა ——— ფლ ———
ნი ——— ხა ——— ცნი ———
ლ ———
ზი ——— სა ——— ვან ჯა ი

№ 32

კუჰალვეულ ასს მაცმაფალი სახელითა უფლისა თა —

ლმფრ თი უ ფა ლი ლ ბა მა ფერ ჩნლა ჩუფრ.

№ 33

ნათელი ჭეშმარიტი ფერი ლჯთ ზე ცა თა სუ ლი

მა ფერ ლთ ვნაგვთ საოუწმუნეიბა ჭეშმარიტი ლ ბანუყოფელსა

სამებასა თაყვანს ვსცემთ — — —

წმიდათა შენთა საღმრთოთა, უკუნდავთა ღ ცხოველს-მყოფელთა საი-

დოვ ლო თა დავუშვაოსენ ჩუენ სიწმიდესა ნა შენ თა

ყოველსა ღღესა გვფარავენ სიმაღლენი შენ ნი ალ ლო ლუ

ი ა ალ ლო ლუ ია ი ა ალ ლო ლუ ია.

№35

სა ხე ლი თა უფ ლი სა თა

ვისცე ელვისაცა ვისცე ელე ი საკ მე — ო — ფე

ე — ო — ბენ

№36

ვუი — თხენ. ა მინ ი ყავნ სა ხე ლი

ესენ — ია — ნან — ლე ფენ ჩუ ენ ი ა

ფალ ა ია ენ ლი ენ ბან ულ ბალ ია

ენ ფენ ენ ენ ენ ენ ენ ენ ენ ენ ენ ენ

ენ ენ ენ ენ ენ ენ ენ ენ ენ ენ ენ ენ

ლიდეცა შამასა ლ ძესა ლ წმიდასა სულსა აწ ლ მარადის ლ

უკუნითი უკუნისამდე ა მინ
ოფალო შეგვრწყალენ, უფალო შე-

გვრწყალენ, უფალ შეგვრწყა ლენ — — — მე უ ფ

ლი — კუნ — თხენ ა გვა

№38

ჯ შენ, — — —

ჰგა — ნი — თა — გა — ნა — ნა თ—

ლენ — ვუ ლ ნი — ცა — ᲓᲐ მგა — ლო ᲑᲔ ლ,

თა — შე ნ თა — ნი ნათ ლი სა მეᲪ ნი Ე—

რე — ᲑᲘ — სა შე — ნი — სა — თა.

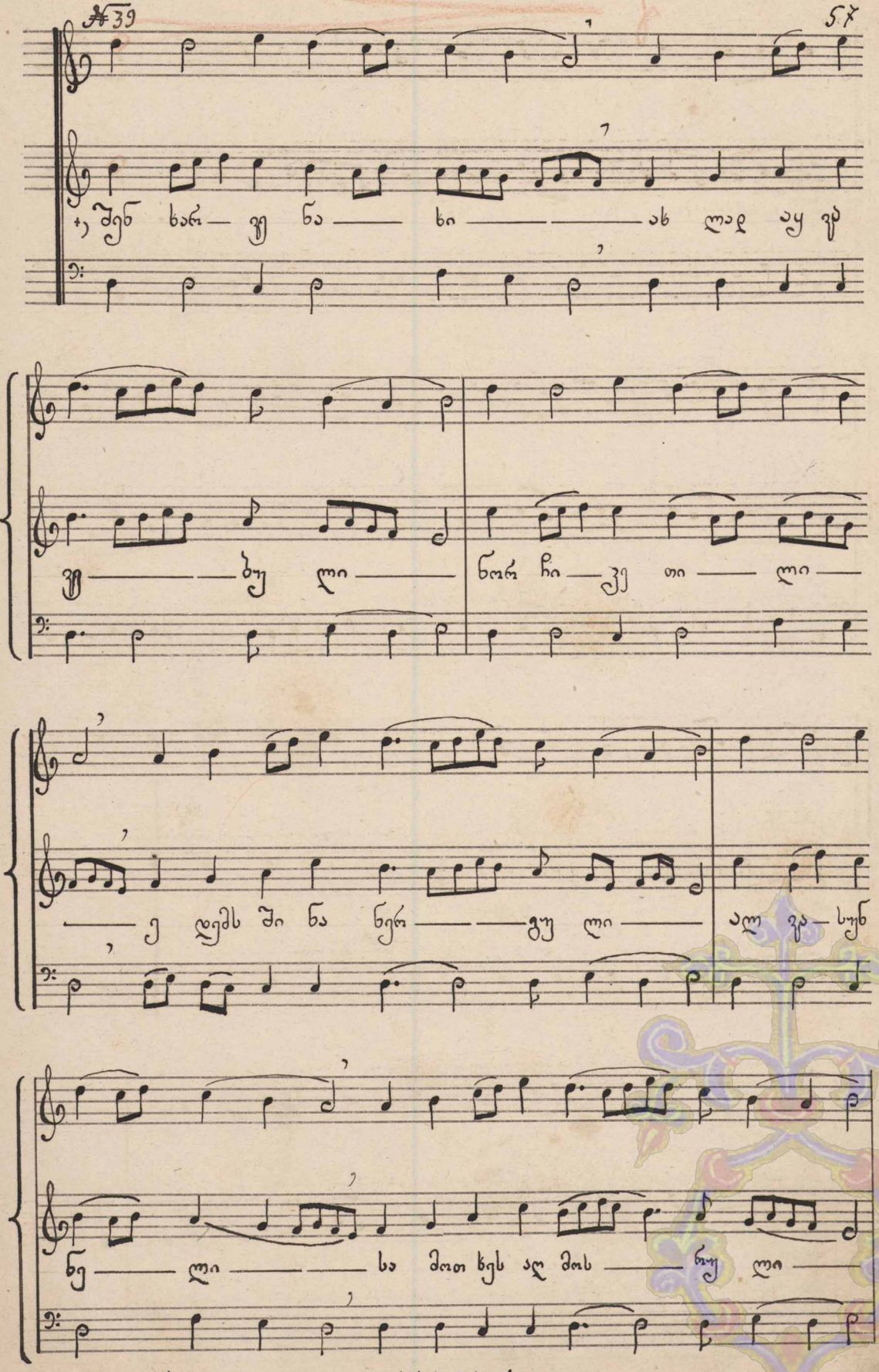

„იძეე ბარბაკიფანში. კ" მაისის. ეფკალბეების სასძღვ.

ჯ.ა ან კრებულიდან ივანიანების. იაკე ბალში ფ. I. ლაუთის მშენდლი...

თა ჩუენ ნა — ლი ღე ბა შენ და — , ლი ღე ბა

შენ ლა ლმერთ თა ჩუენ ნა — , ლი ღე ბა შენ ლა — ,

ლი — ღე ბა — შენ — ლა — ლმერთ თა ჩუენ —

ნა — ლი — ღე — ბა შენ — ლა.

№41

ღა ადგ თავ ს მის სა გურ გურ ნი — ქურ სა

მის ვან — ჯა — ჭი — ოს ნი სა — ქურ სა —

მის ვან — ჯა — ჭ — ოს — ნი — სა.

№42

I სა ი — ა მხი ა — რუკ —

— — — ი ყა ვ ქა ლ წუ — ლ მა ნ მუ —

ცალ ი — ლ ჭმა — ძე — ლა — ჟ — ნ ზა —

მო ყვ მა ნუ ი ლ ლმე ნ თი — ლ — — ვ —

ცი — ალ მო სა — ფ — ლ სა — ხე ლი — მი — სი

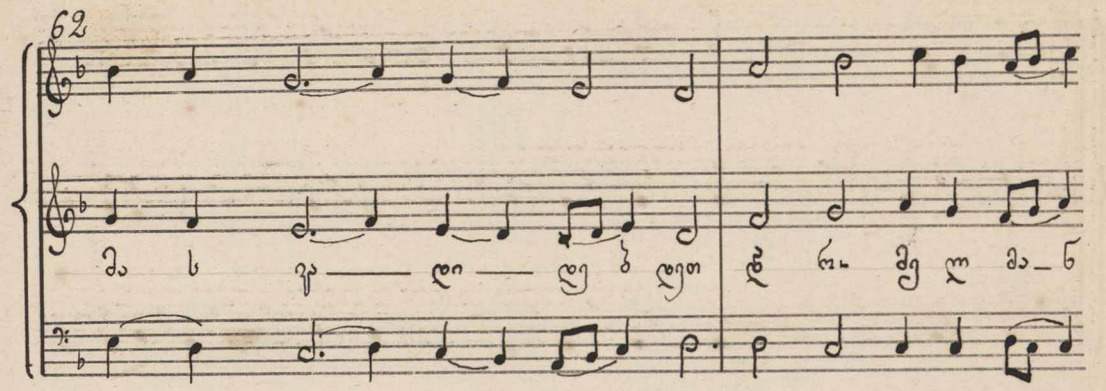
მა ს ფ — ლი — ლე ბ ლეთ
ჯ ო ჩა მე ლ მა — ნ

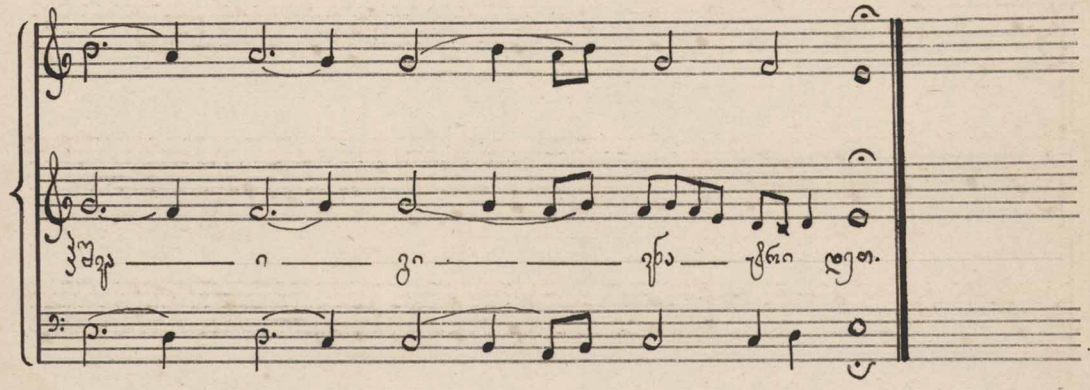
ვ ვ ფ — ი — ვ ი — — ფ ა — ფ ო ი ლეთ.

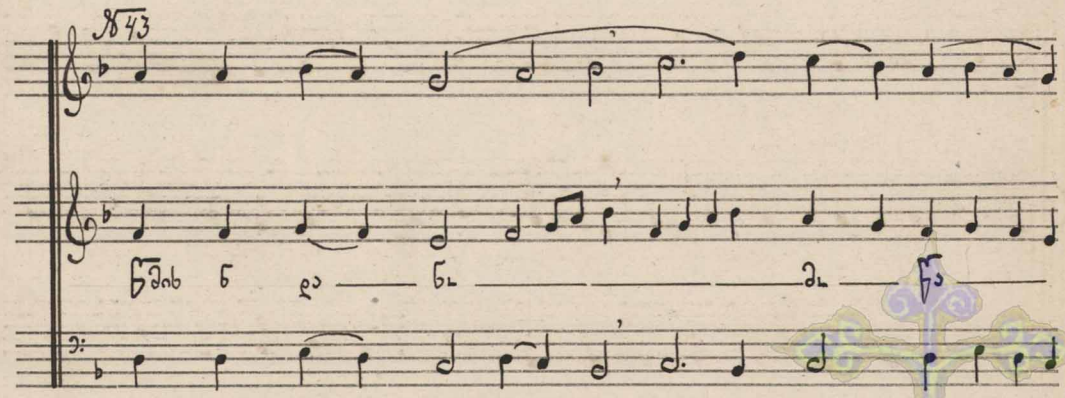
№43
ნ ბ ი ნ ა — ნ — — — ბ — ნ ა —

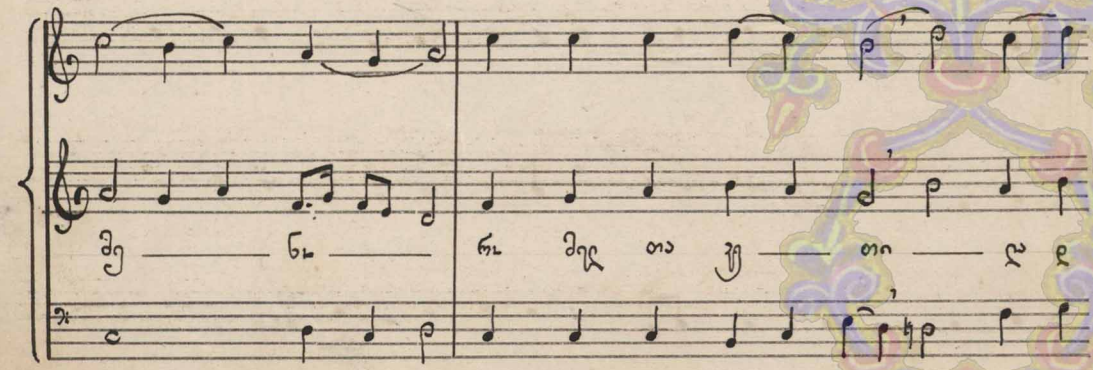
მე — ნ — ო — — ი — ლ ე

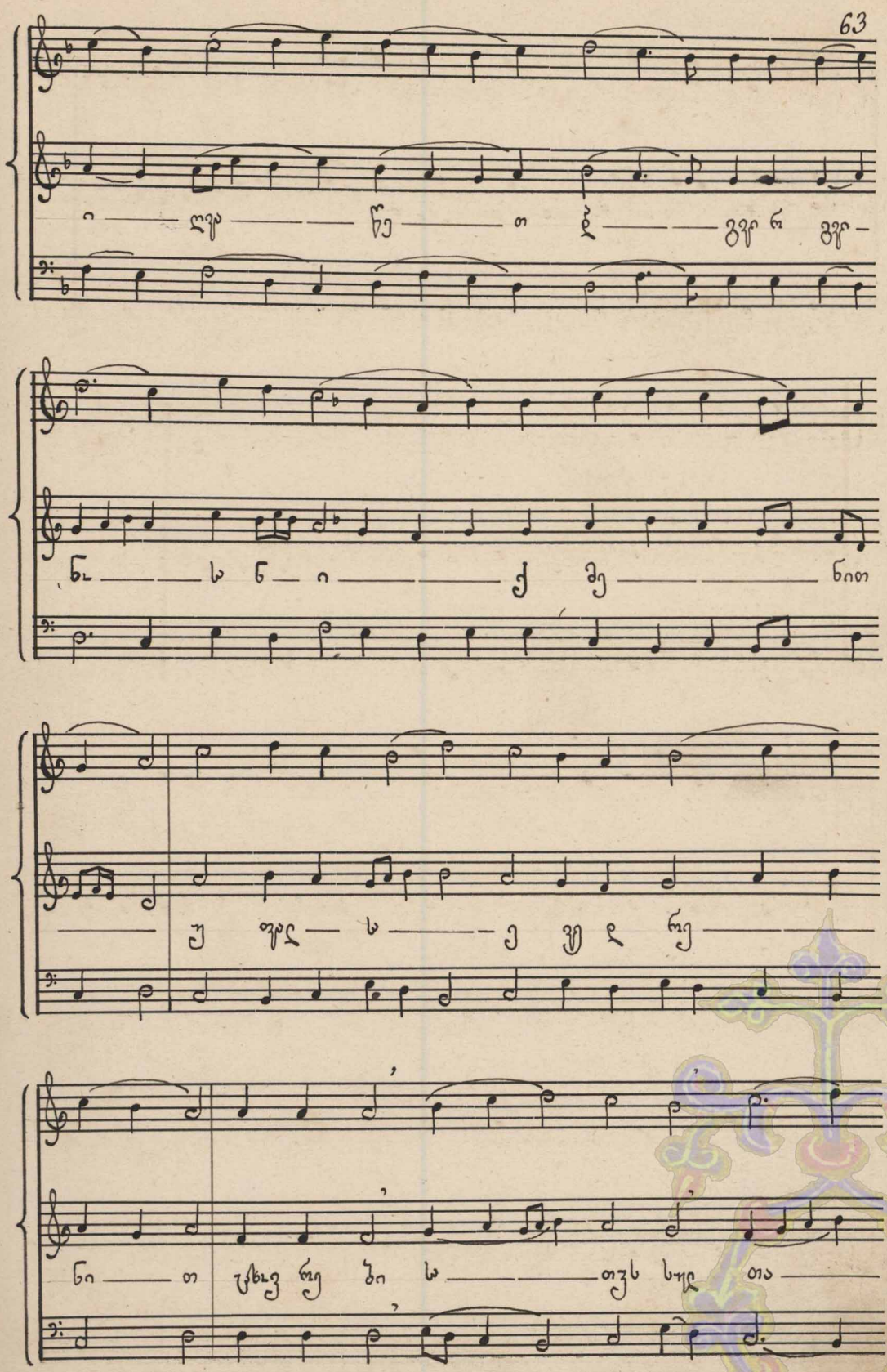
ი ლო წე თ ჯ გო რ გო-
ნა ნ ი ქ მე ნით
ე ფლ ა ე ვ ღ რე
ნი თ ცხო ვე ბი ა თვს სულ თა

Հոգեւոր — — —

თა — სი — ხა — — — ოდ — — — ლ —

რა მე ლ თა — ვენ — — ჯ — — — ვერ —

სა მე ბი ს — — — წმი დი ს — — — —

ე რ თა — რ — სე — — — ბა.

შეა ფრე ჯა მი ეფ ყმ მეფა ფა ——— ნ

ჯა ——— მი ——— ეფ

ყმ ———

შეა ——— ფა ——— ნ ჯა

67
ი
ფი
ჰა
ვარ
ყა
ი
ფი.
№46
ძრა ვარ ყამიერმრავალ ყამიერ ძრა ვარ — ყა — ი — ფი.

ლიტანიერის საგალობელი ჯ მიუტანელ-
ბულთა.

 და — ნ — შე — გვრ — ნყა — ლენ ჩუ̃ტ.

მი ნყა ლე მე ლმეს თა — — მი ნყა ლე მე ლი ბა მა

მა სა ჭ ძე სა — — ჭ ნმი ლა სა სუ̃ლ სა აჩ ლა მა ჰა

ღრმ ჭ ჟ ჭეკ ნი თი — ჟ ჭეკ ნი ლაბ ღვ ა ბინ

სუ — ლ — ჩე — ბა სუ — ლ — ჩე —

— ბა ალ სდევ ხა სა ვძი ნაკს ალ სან - ხო — ლ —

— ბა — ა — ხლე ბულ — ესს — ჭ ვე

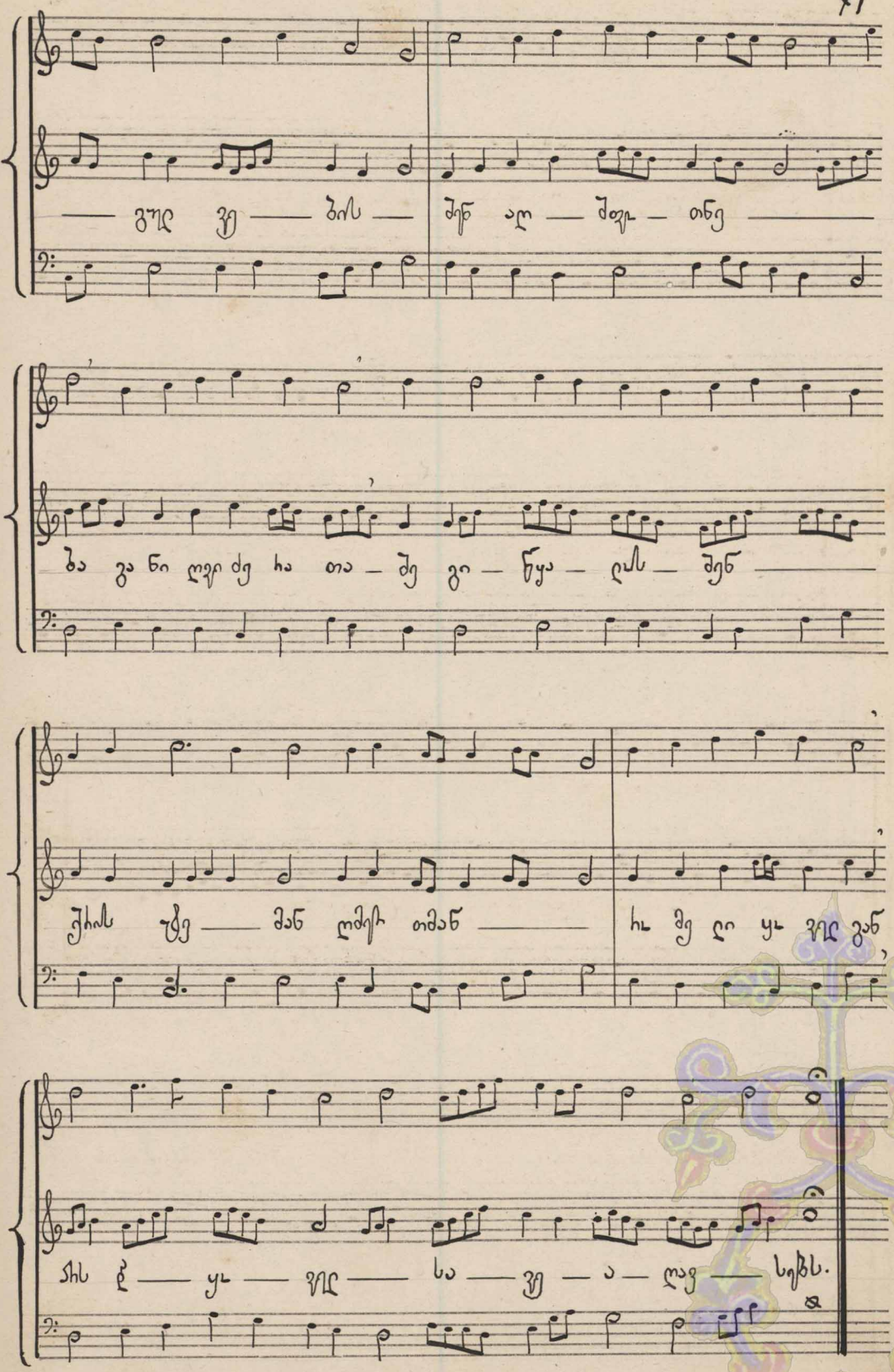
— ვშლ ვუ — ბრს — შენ აღ — შფრ — თნე —
ბა ვა ნი ლვრ ძე ჰა თა — შე ვი — წყა — ლს — შენ —
ეჩს ეტე — მან ლმერ თმან — ჰო მე ღი ყო ვშლ ვან
ჰს ჭ — ყო — ვშლ — სა — ვუ — ა — ლაგ — სგბს.

Ѳ ა ნ ა ვ ა ნ ი ა ნ ი
ა ა ა

ᲩᲔᲜ ᲫᲐᲠᲗᲘ ᲗᲐᲗᲐᲜᲘ ᲩᲕᲔᲜᲗᲐᲜᲐ
Უ — ᲮᲠ — ᲔᲚ — ᲕᲔᲚ —
ᲨᲔ — ᲩᲣ — ᲩᲣ — ᲜᲔᲠ — ᲩᲐ ᲨᲔ ᲗᲣ Ე
ᲡᲔ ᲩᲐ — ᲨᲔ — ᲨᲔ —
ᲕᲔᲚᲡ — ᲨᲔ — Უ

զմ — էն ելց — ծո — հա — ց

նց — հա — ՄԵԿԵՂԵՄ — սա — սա

ելց — ա

ՀԱ

Ամեն ըն ծնող ամ-
մեծաց
եղեալ ես

Ի ծնող զամ ես

Կամ

ღირ — ძლ — ვუ — ღირ — სა თა —
ზი — ა —
ჰე — ბად — ტრნეე ჰე — ბი სა —
სა ვუ ჭუ ნ სა ვუ ჭქნტ ად ღი ნუ ა ად

ᲛᲔᲠᲒᲔᲛᲘ ᲛᲮᲐᲠᲘᲗ.
ᲨᲔᲠᲒᲔᲛᲘ ᲓᲐ ᲛᲘ ᲛᲮᲐᲠᲘᲗᲘᲡ ᲛᲘᲛᲐᲓᲚᲘ
ᲑᲣᲠᲣᲧᲣ ᲕᲣᲚᲘᲐᲜᲘᲡᲐᲒᲐᲜ ᲑᲣᲠᲣᲧᲣᲚᲘ
ᲒᲘᲠᲩᲔᲜᲘᲡ ᲗᲐᲜᲐᲒᲠᲫᲝᲑᲐ

ბრძ — ან — ებ — ელ

ფრაქ — ტა ეკ — ლი — ესა — ძან — ან

ჰა — ლე — ლუ — ია

ა — ბრა — ჰა — მ

სიტ ყვრ — ე — ნ — ჭურ — ნეᲑ — ეᲒ — Ნი —

— ს — ს ᲨᲔ ᲓᲔᲑ ᲠᲔ —

ᲜᲔ ᲫᲕᲠ — ს — ᲒᲐᲜ — სიტ —

ყვრ — ᲒᲐᲜ — ᲮᲐᲜ ᲗᲣ ᲛᲔ — ᲓᲔ ᲓᲔ ᲮᲚᲘᲗᲔ ᲫᲕᲠ ᲮᲐᲜ —

ჰმრ — სა — — — ე — ჰმ — ე — ნ — — — თა —

— — — —

ლი — შე — ნი — ფა

თა — ოვ — ნ — ჰყო — ფ

შენ და — მი — ი — ხა

ხიერს — მი — მაღ — ეს — ბუ — ლ — ყო — ფ ლი

ცა — ბა — ღე — ბუ — ლი — ლი — ღე — ბა — შრ-ომ.
სე ჰა ბა — სა — სა — ი — ღუმ — ლ-
ხა — სა — შე ნი სა სა-ღლეს — ძე — ნ ლვთი —
სა ნ — ზი ა — ხე — ბად — შე —

ამენ — ყოველ — ჟამ — ჰა თა ა ჰა ამენ-

თა — ამენ — ყოველ — ჟამ — ჰა —

ნა — ი — ლეგ ა — ამ — ეგ — ჰა ესა ეგ ბრძო-

— ვა — ნ — ი ესა ესა ეგ ბრძა — ნ — ეგ —

ა ჰა მეფ ფრ თუს — ტა —
ა — ფრ — ფა —
ვრ — ალ — ფრ ა — ჰეფ შენ — მ. მან ხე ნე ძმნე —
ლ — ხა — ხუ — ფუ — ვულ — ხა — შენ — ხა.

ᲔᲡᲐᲛᲚ ᲨᲔᲓᲘᲗ ᲘᲮᲘᲚᲔᲗᲘᲡ ᲙᲝᲚᲘᲖ „ᲜᲐᲪᲘᲚᲘ ᲨᲔᲮᲕᲚᲔ“ ᲒᲕ.106.

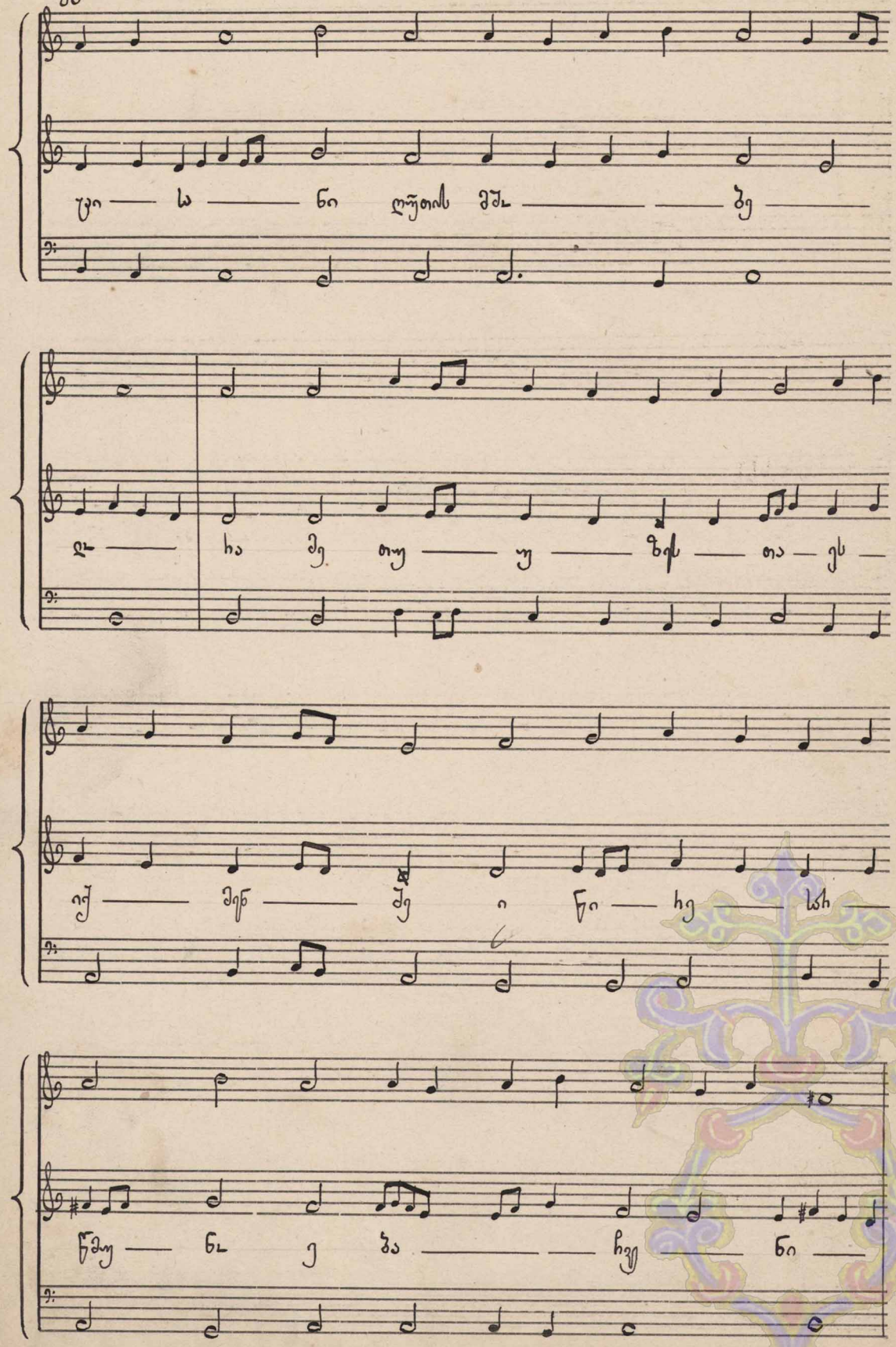
ცო — ა — ნი ლუკთის შშ — ბე —
ლ — ჰა მე თუ — უ — ზეს — თა — ეს —
ოქ — ფერ — ბე ი ნი — ჰე — სს —
წმუ — ნ ე ბა — ჩვე — ნი —

ეს ყოთ — ხი — — ყვ ჩუ ლი
შე ნი ღა ვი თხ — — — ფა — ნა —
— თაღ — ა — ვსძს — ტე — — ა —
ნო — ბი — — — ა — — ა ვა —

შემდეგ ოვალ-ბენდის „ლმერთ-ერთ“-ი, ანუ
ჰა-ბერეს ლიფოთის მშობელ. საკვლეველი ნ...
ლ — ღვნი.

ჩ ლ ლე — სუ ლ ჩე — ბ — ულ ძა

ქი — ს — ნე — სი და ულ ლე ბულ

ლე — სი ბალ ლ ა მხელ — ჰა — ხა — ძა

ქალ წყე და ყოვ ლად წმი და ლოდის მშო ბე

ლი

შენ დეს ნა ქონ ვრ ხი ე ს ხვ ბე

ი შენ ვი ხი ო ფი ლან ტე ის ნარ ლა

Լ ՀԻՆ ԶՎԵՐ ԵՎ ՀԻՆ ՄԻ ԽԱՐԴ ԶՈ Լ ՀԻՆ ԶՎԵՐ —

— ԽԱ — ՀԻՆ — — —

Դ — ՊԱ — ՀՈՂԻ — ԿՍ — ԶՈ —

ԵՎ — ՆՈ — ՍՈՉ — — ԼՈ

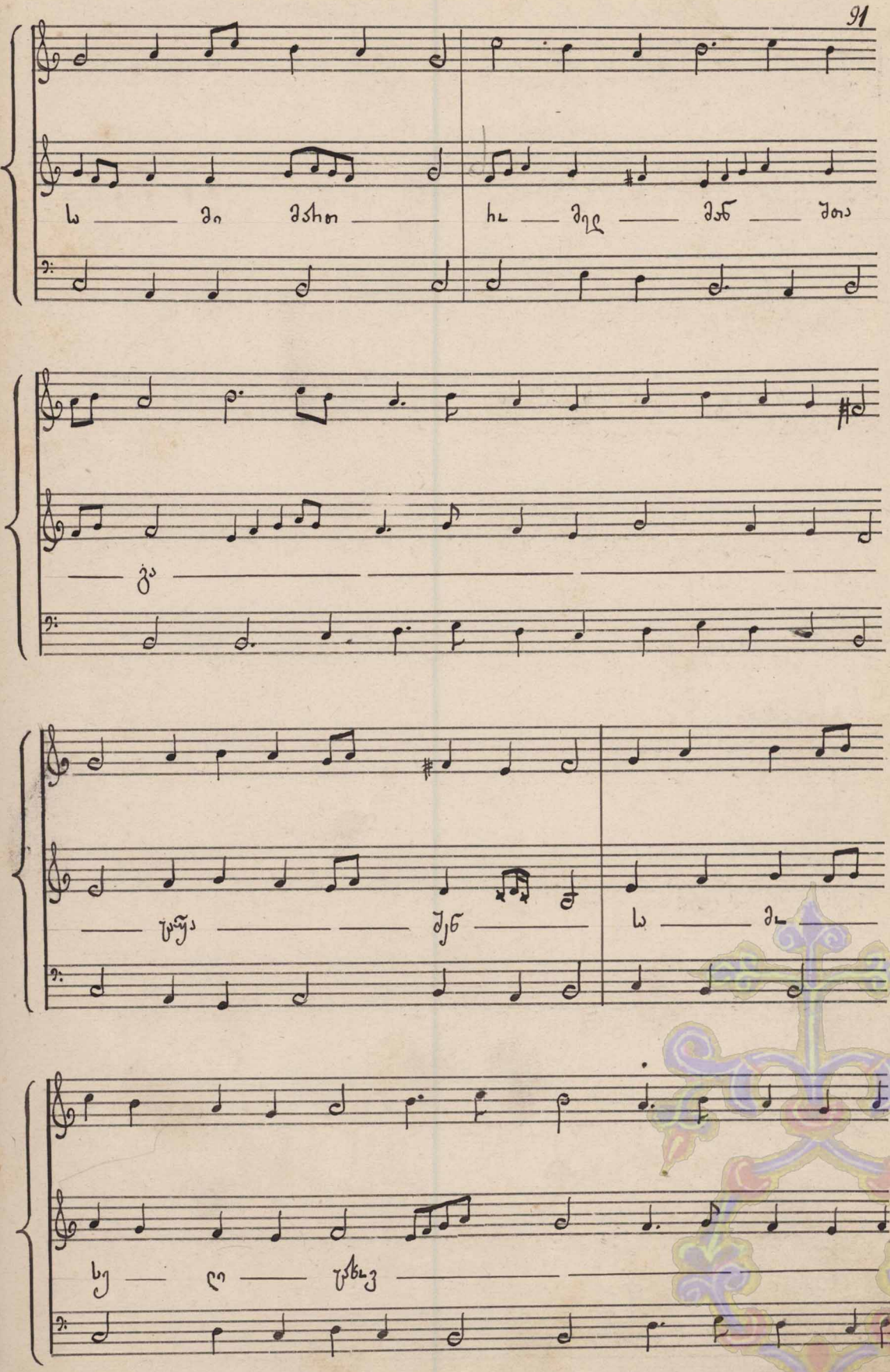
ა — ი ძმი — ხლ — ელ — ულ — თა
— ვ —
— ფუ — ლნ — ა — ლ —
ხ — ი — ფხვ —

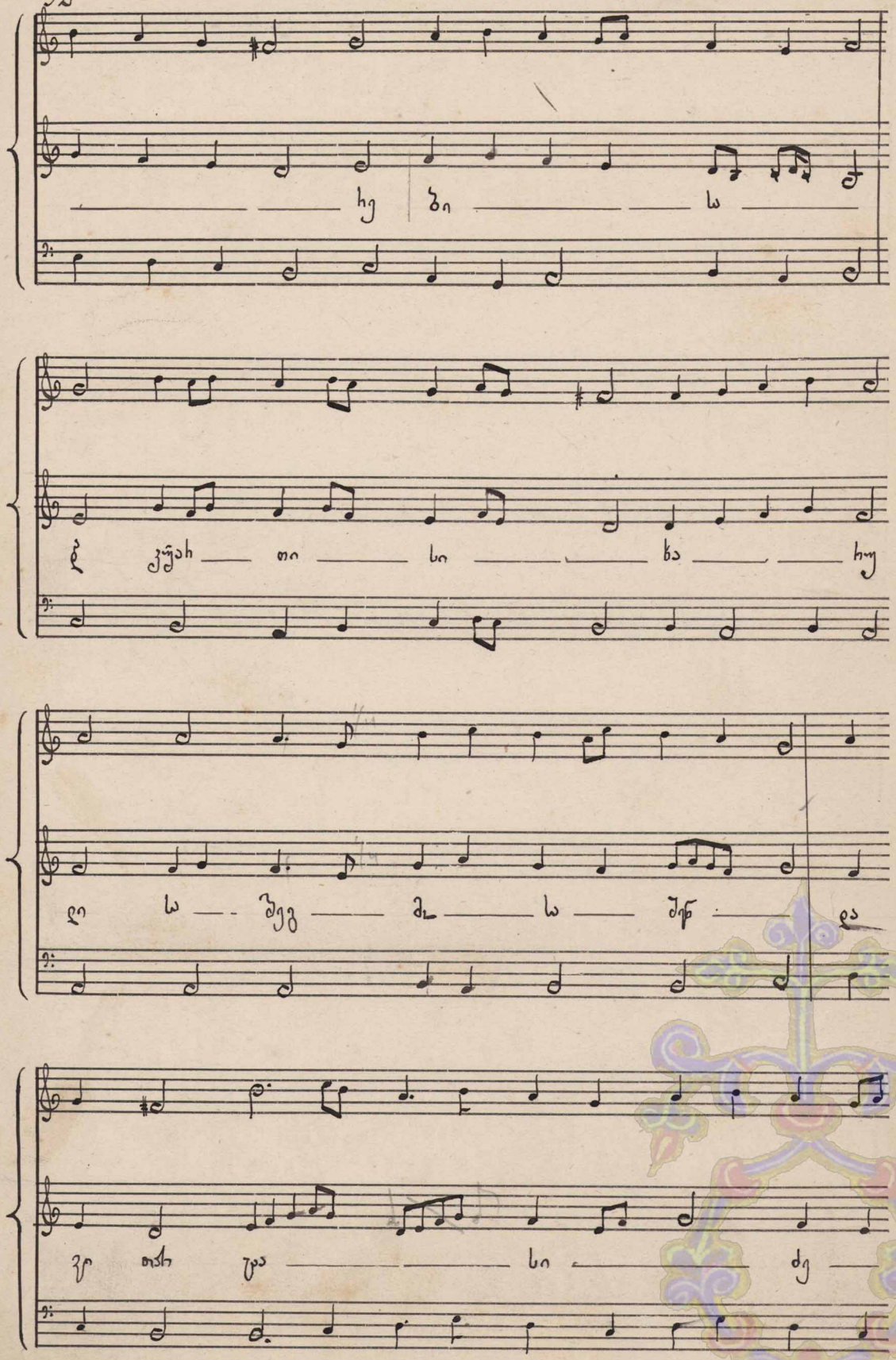
ჰე კუეს თი სი ხა ხუ
ღი ა შეგ ძა შრ ეა
ვრ თეს ფა სი ძე

ო — ლ

— — — —

ესენ ჰ მეხადლის ჰ ეკლესიათა ეკლესიანაცვე ა მან მხო ლოდ შე

ბილი ძე ჰ სიტყვა ღმერთა ეკუნდაზი ეს სე ბა თავს ი ლვა

ჩუენ ნი ა — ეგზე — ის — ბი ა თვის —

ბარეანი შემოსნა სოფლიანან ნმი ლი ა ა მა — ი — ხა —

ა — მი — ა — კან ქად ნუ ლ —

ა — ეს ეს ეს ლად კან ტან ნა ჭ ტკბილ

— ეს ვ — ჭალ — ზე ლმელ — თი —

ჩუკ — ნი სიკეკ — ლ — ლ — თა — სიკეკ —

դո — դո — դէն տեղայ եւ — է

գիտ ո քեզ դա — ա ցդ ծո ա —

տա եւ — դո — ըդ ծաղ տիւ — ցա ՝ի

ա զա կաց դաչ քեզ զա նոյ դա —

ჯერ
ყმაწვილ
ნენ

ჩუმ�

მა
ვე
ლი
თა
ყერ
ნძლ

ფრთოვ
ლა
შე
ფეს

ցոտ — ՀԻՍ — ԹՅ — Ա ՀՅՐ — ԹՔՈՑ —

ՆՅՈ — ՀԻՇԵՑԵ ԶՅ — Ւ — ՐՅՈՏ — Ա —

— Ւ — ԵՄՈ ԶՈՏ ԾԼ ԻՍ — Ա —

— ՀՅՍ — Ի — Ր ՀՅՈ — Ր —

ბერ — ნი — ჯერ — ნი — ან

— — — ლი — ლმ — ი - ა

ნა

ცვა — — — ლ — ა — — ყოველ

— ოა — ცვა — — — ლ —

ნ — ძლ ე ო — ნმი — —
ლ — ნ — ო — ფ ლ —
ნ — ბ ე — ერ —
— ნყ — — ლრ — ნყალ —

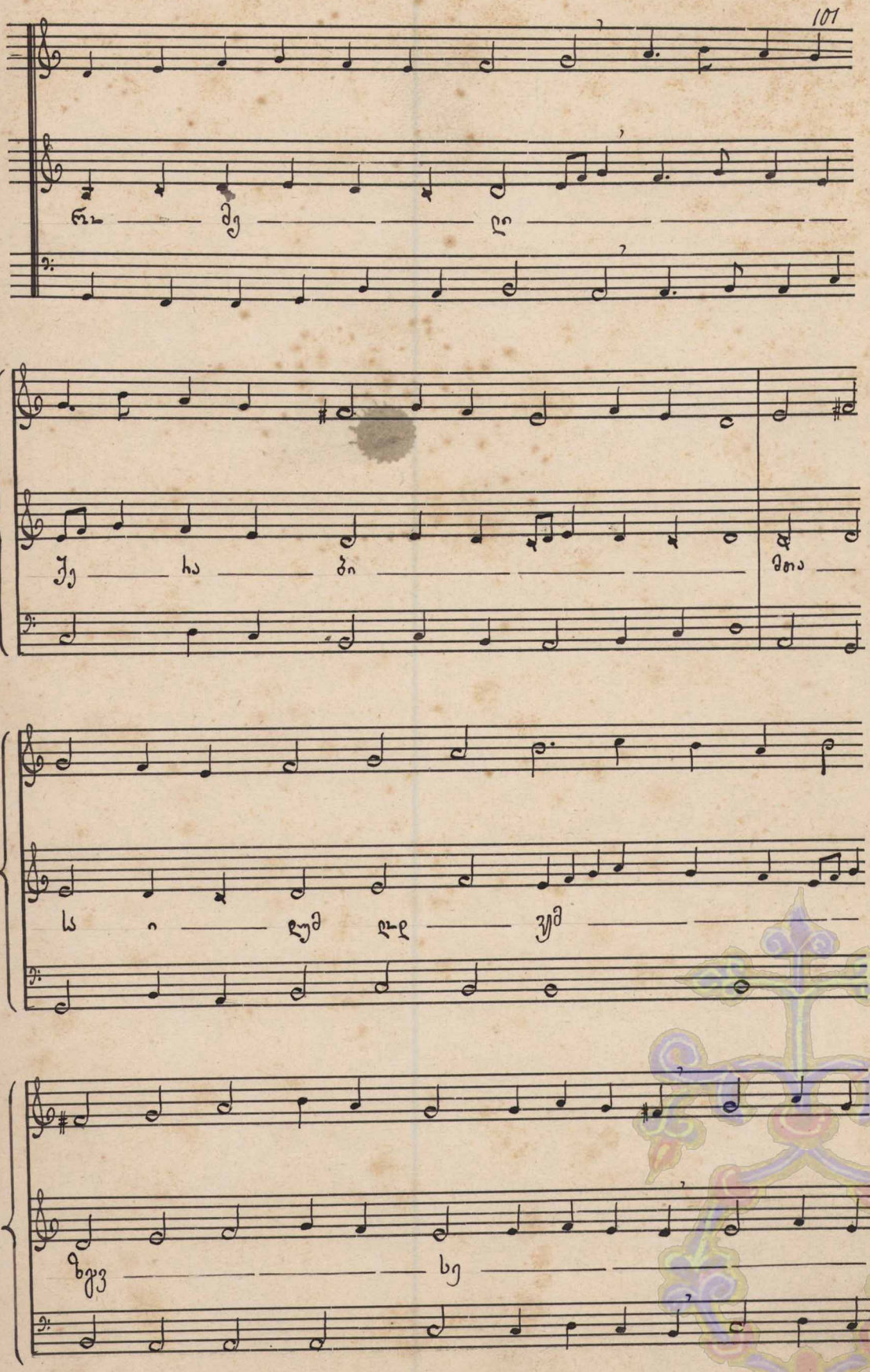
რა — მე — ლ —
ჟე — ა — ბი — მთა —
ს ი — ლუმ ლ-ლ — ვუმ —
ზეკვ — ხე —

Ճոտ զ գրեւ ՅՍՀ

Ցաւ ՄՍ ՐՍ Ա

Ա ՄՑ ՅՈ Ա ՀԱՑ ԲՅՄ

զ ՏՀ ՆԼ ՅՈ Ա

զ՝ ը — ճ — ա — ՇԵՅ — ԼԻՍ — ԱՇՏ —

Ս — Ղ — Ը — Ղ — ՄԼՈՒՇ — Ը —

— — — Ը — Ղ — Ղ — Ղ — Ղ — Ղ

ՀՐԱ — — — ՑԿԱԾ — — Ղ

ամ
ամ
ամ

ամ
ամ
ամ

ամ
ամ
ամ

ամ
ամ
ամ

ნა თე ღი ძა — ხმ�— ჟრ — ჭე —
ხო — ღან ფა ჭნა თან შენ — თა — ალ —
ძა — ჰე — ბულ — თა ცხო ტ ხო — ბულ —
თა — უ — ტი - ვყო — ბენ — ში ეს ნენ

ჭალიანი ხმაგადმა იგალ-შენთან სხვა ალაღლაღნიანა. ოსალ ბერში Igg.

ნეგ. ე. ეგნატაშვილ მიერ.
ნამი და ლამის თან ნამი და ძალი ვ ჰ
ნამი და ყოველ და შე ვდრ ნყა —
1899 ნ. ჯ. ოთარი.
ალ ჩუქურ.

ღმერთმანი წმიდათანი.

სკვეტჩხ. ჩ. ბაბა ყლ წმა ჟალ. მესაგმა ხმ „ბ".

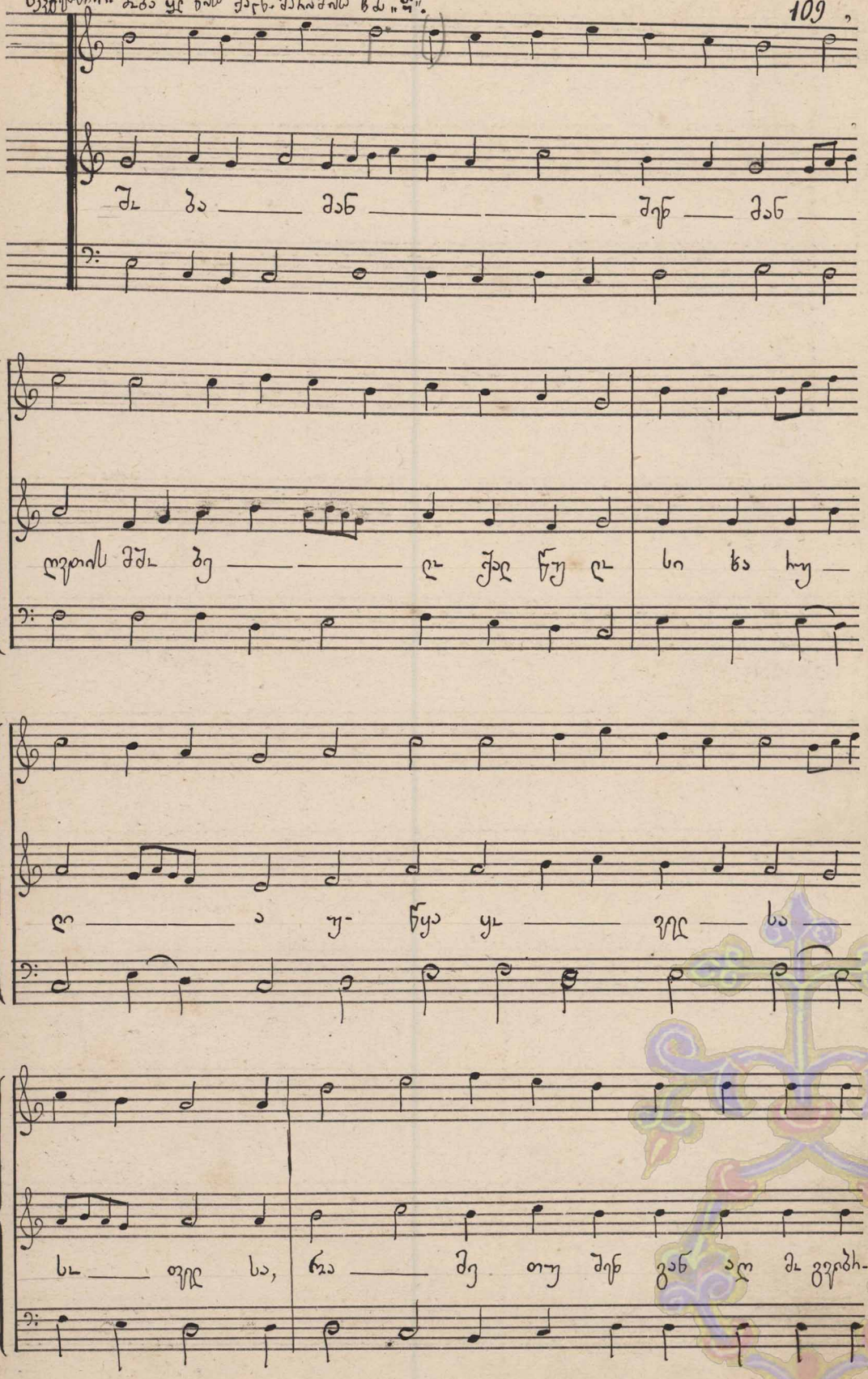

ნყინ — და — ძმე — ნი — ძმა — თი

ნა — ჟამს ძმე ლმერთ თი_ სა ნი ესა ხმა ნყე ფა

— და — ძ ვე ძად — ლე — ჟამ — თაწე —

— ფა და — ფა ნა — ჟა — ჰ ფა —

სი ჟამსა ეს და მა ვერ ნი ჯა ჩუენ ესენ

ხე — ბა — სა — ო — კუ — ნა.

სეკვ. ᲙᲗ.
ᲓᲘᲐᲜ. ᲛᲝᲬᲐᲠᲔ. ᲜᲐᲚᲘ ᲛᲐᲬᲐᲠᲔ. ᲔᲚᲘᲐᲡᲘᲗ. ᲘᲝᲐᲜᲔᲡᲘ. ᲮᲐ „Კ".

მა ცი ᲔᲜᲔ ᲐᲜ ᲔᲩᲘᲡ — ᲣᲤᲚᲘᲡ — ᲐᲦᲗᲘ — სა — ᲚᲐ —

სა — ყო — ხე — ᲐᲜ, ᲛᲘᲪᲮᲘᲐᲗᲐ ᲕᲘᲗ ᲜᲘ Ე —

და — ცვლ — ხსენ — — —

ჰო — ბრ ნა ეს ეკ ლე სი ა
ეკ — ლე სი ა

ბე — ფუ — ლ ჰა — თა ნა
ლ — ბუ — ლ — თა — ჰა — ნ — ბ

ნა — ჭა ჰ — ბულ ლ — ბ — ბ — ნ

ჯარ — ჩო�დენ ლი — ლი ნყა — ლ — ბა.

ოაქოლიმბრ.ჯ".
ტრან. სიფრიფანა იგ ნაწ ლოთ.ბერძ.ხმა." (მრგვალი)
კა თა ლი ფ ეკ ლე სი — ი — სა —

ლე — ოს — ნა — უ — ლი — სენ ფი

სა — ნმი ლი — სა — ა —

ლა — ჟღრ — ჰ თი — სა — სა

— უ — ფლ სა — ნა თე ლი შე

მ — ჭრელს — კი — ლე — თა —

ხლთ — ლი სა — თა ჴ ულუ ლა — ვე — ბად —

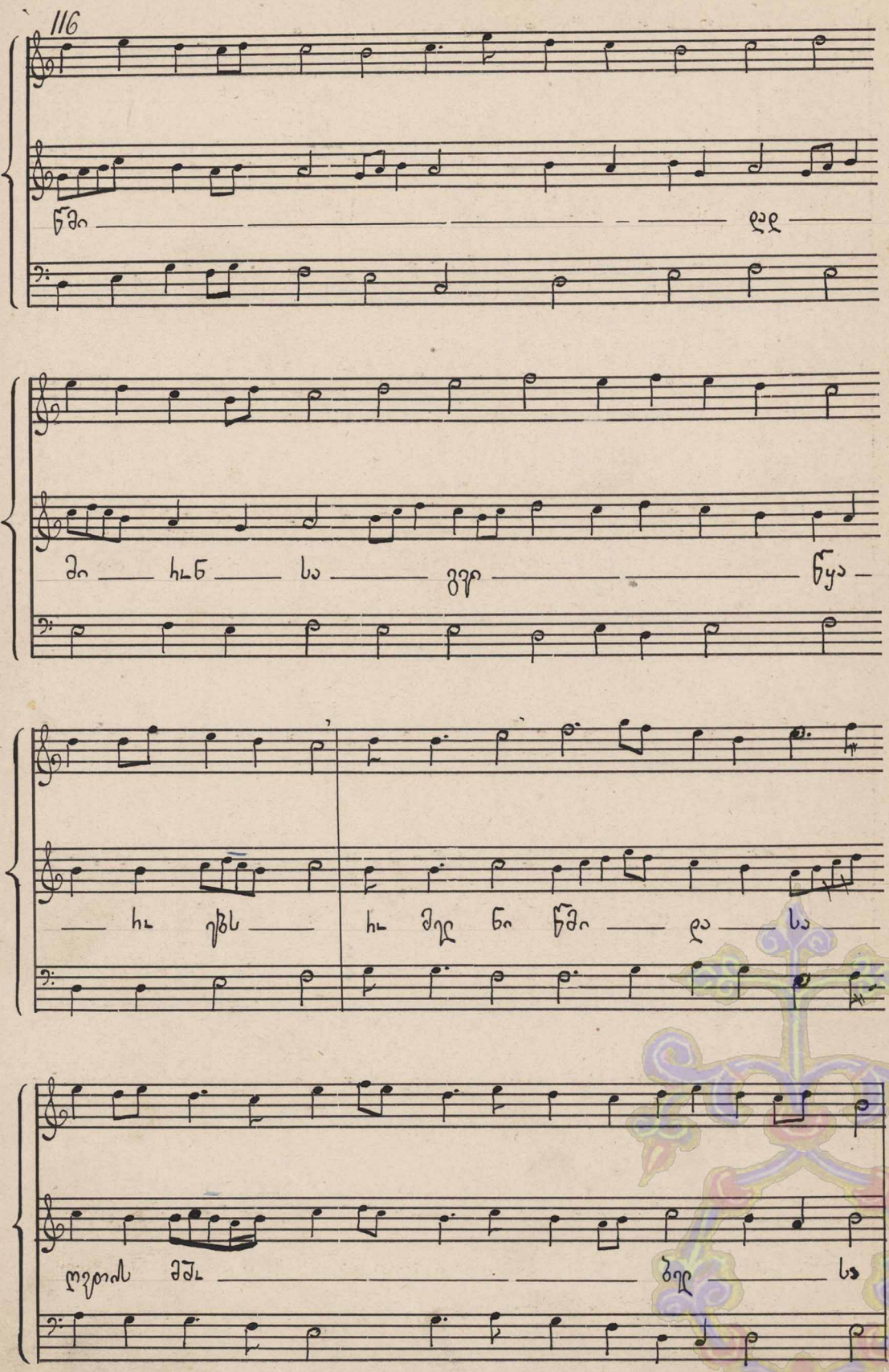
ճշմ — — —

და ძმა ვან — ჭა — ბულ — სა

— — ჭრა — ტე — სა — თა —

— — ყვა — ნის ფსალმო — ნა თა ტკბა — ტრო —

ტანჯულ ხე — — ბა — სულ — ლა — ჩუენ — თა

ნიღბჭი. ᲙᲔ.
118. ᲫᲚᲘᲐᲜᲘ ᲫᲐᲫᲚᲘᲡ ᲛᲘᲣᲒᲖ. ᲛᲔᲠᲕᲔ ᲬᲚᲘᲡ ᲞᲘᲠᲕᲔᲚᲘ. ᲨᲐᲰᲝᲛᲘᲡ.ᲮᲛᲐ Ⲧ.

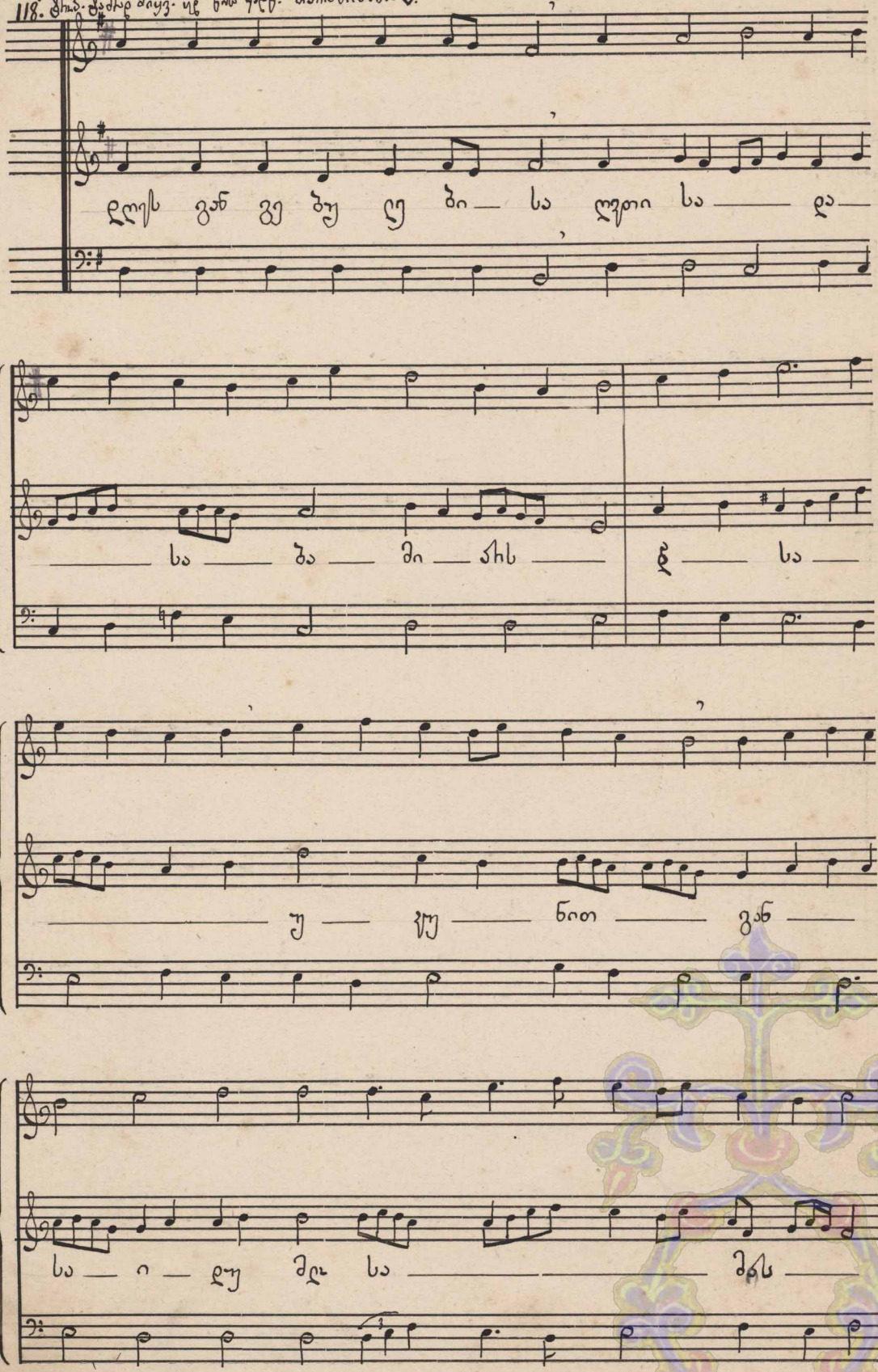

ალ სრულ ეს ბი — სა — ლა — ნყენ —

ლ — ნეს ბა — ხა მე თუ ყმა ძსრ —

სა ში ნა — ლდო — ა — სა — ქაღ — ნუ —

ლ და ე ბეგრ — ეს — ბრ — ლ

ჟამს ჭეშ ხა — ყო — — — ფულ — თა —

ვფ — — ხა — ოფს, — ა ძმს უ ლა —

ლა — ლო — ხმა — მა ლლალ — ვი

ხა ოო ლენ ვან ვე ბუ ლე — — — ბი —

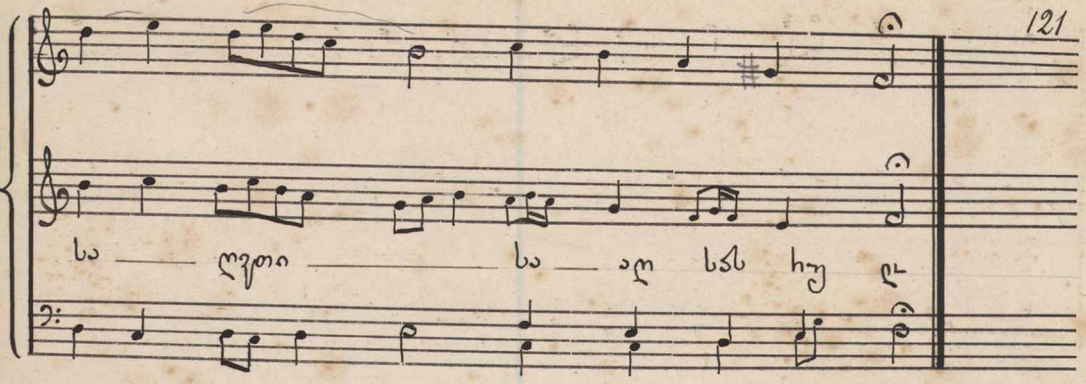

ლეონიმაზი. ᲞᲐ.
ᲪᲘᲜ. ᲮᲔᲝᲜ ᲨᲐᲰᲘᲡ ᲛᲐᲛ. ᲩᲘᲚᲘᲡᲐᲗᲕᲘᲡ ᲜᲔᲝᲜᲘᲡ ᲜᲔᲝᲠᲔᲑᲘᲗ ᲛᲔᲠᲔᲚᲘᲡᲐ. ᲜᲐᲛᲐ ᲨᲣ.

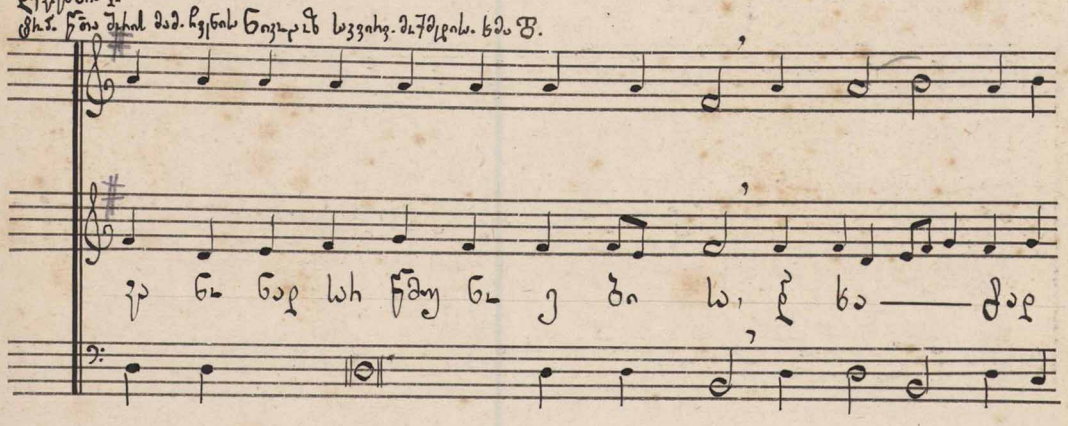

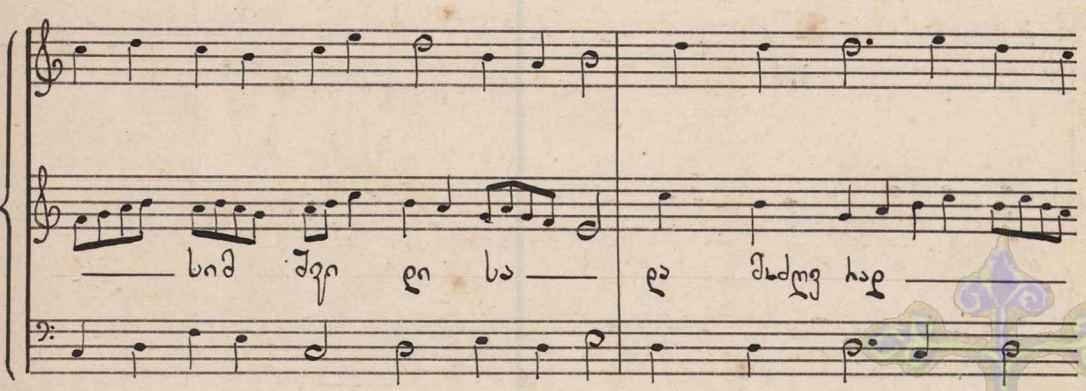

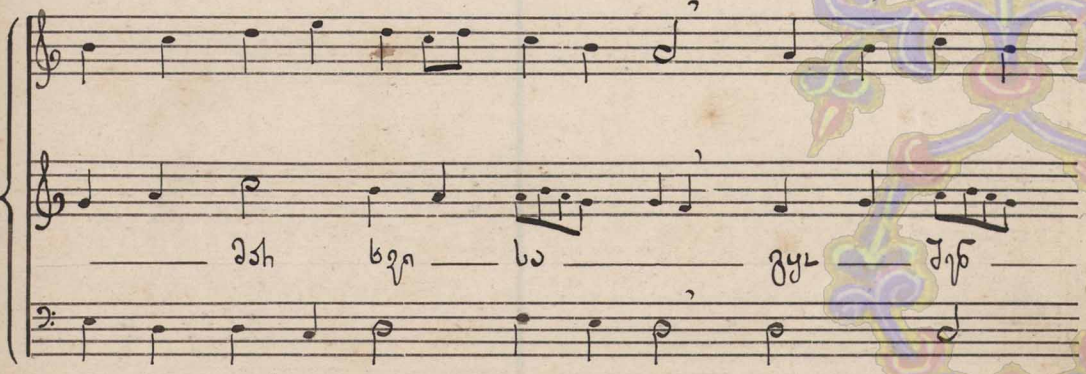

ჟამ — ჩე ვან

სა ნუცა ა შე — ნი — ა თეგრის

ჭეშ მა ხი ჩე ზით ა — მის თეგრლეკა მა

ი ვე — სიმ ლან ლი თა სი მაღ ლე

და — სი ცხო — ვა — ჰი თა — სიი ღმერ

— ხე — ნი და ა ძლევდეს — ძთა ჭრ

ხა — ნი — ჯა და ხჴ ე ფერ — ხე —

ჴს�— ფე — ა — ღმერთ სა ფერ —

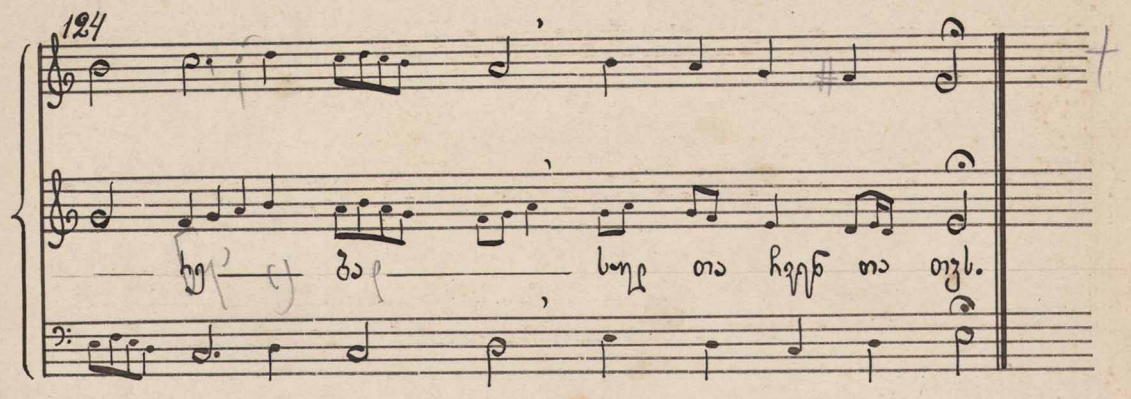

ᲓᲔᲕᲠᲔᲨᲘ. ᲙᲗ.
ᲬᲘᲜᲐᲠᲬᲛᲘᲡ ᲓᲘᲓᲘᲐ ᲝᲜᲚᲐ ᲜᲐᲮᲔ ᲛᲐᲡᲬᲐᲕᲚᲘᲡ. ᲩᲕᲔᲜᲘᲡ ᲘᲡᲐᲘᲐᲡ. ᲫᲘᲐᲜ. ᲙᲐᲛᲐᲯ.

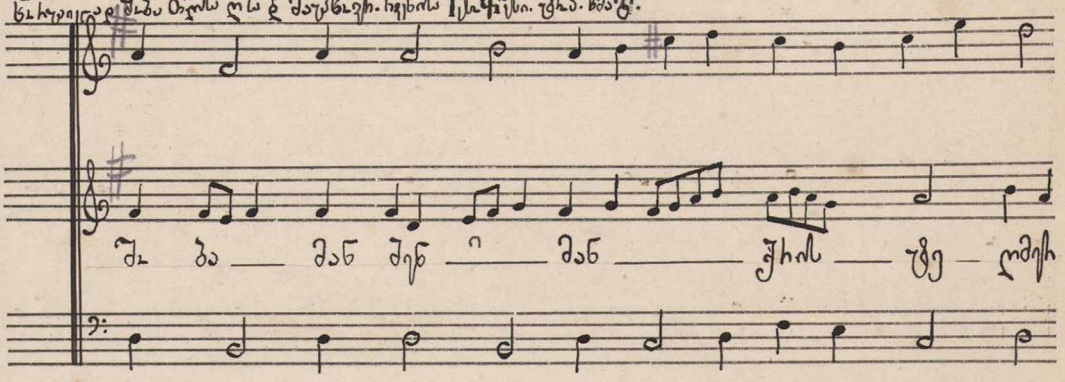

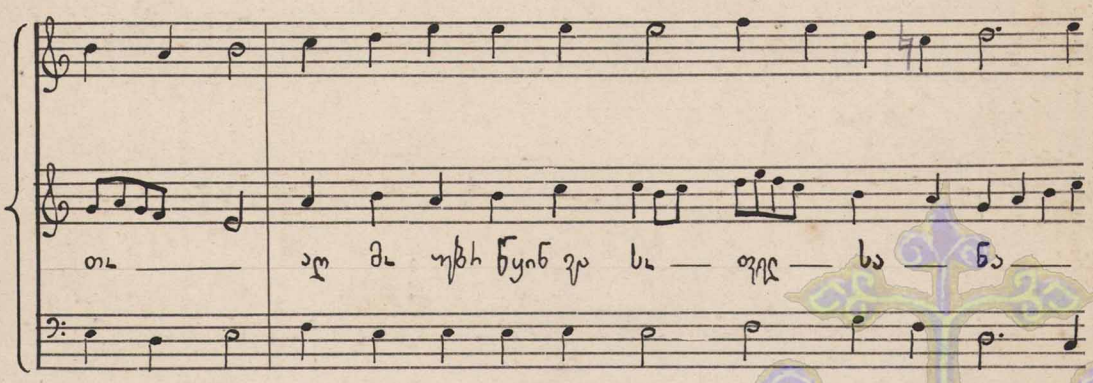

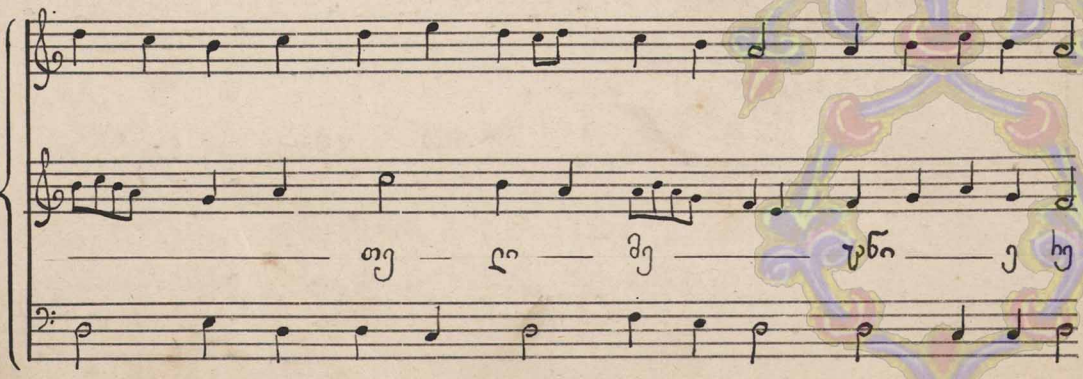

ზი სა
ჰა მე თუ

ჰა — შო — ნი — ფარ — სიდიად სა — ძო ხუ — ხე —

ბენ — ფარ სიდა — ფი — სა — ვან

ლ ნა ფარ თა ყფ ნულ ულ — ფა — შე — ნი

ძმე ნ სი ძმი თლი ა ნ
ი ნ ლ ალ ძაძი ნყინ
ლ ძალ ლით ალ ძ ა ფლ თათ
ე ა ფლ ბ ა ლ ალ ნ თ ე

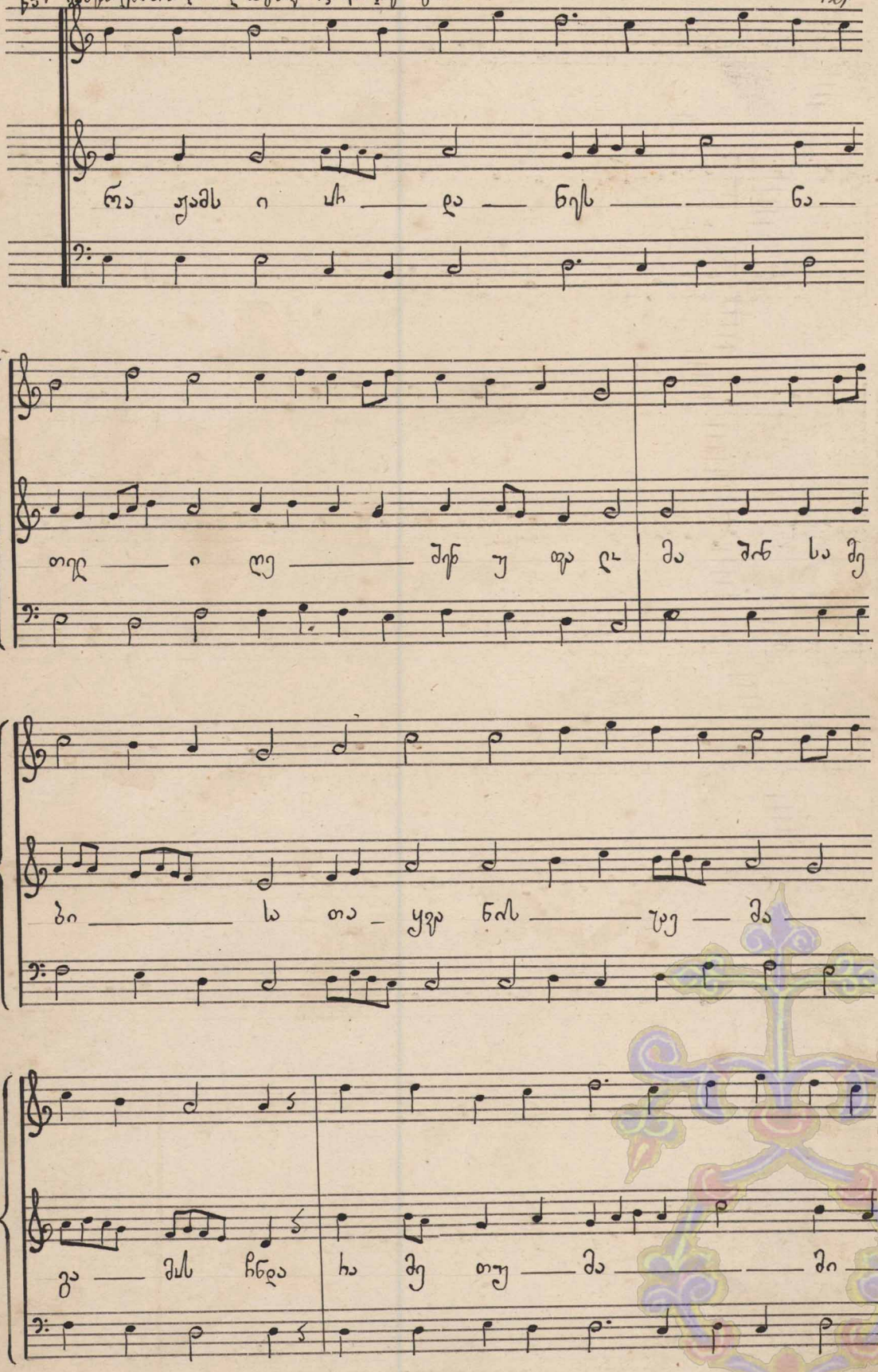
რა ყოამს ი ს ——— ლ ——— ნ ———— ნ ———
თ ——— ი ——— ლ ———— შ ———— ე ———— ბ ———— ა ———— ლ ———— ი ———— ა
ბ ———— ა თ ——— ყ ———— ნ ———— ა ———— ლ ———— ე ———— ბ ———— ა
ბ ———— ა ———— ს ———— ა ———— ბ ———— ა ———— ბ ———— ა ———— ბ ———— ა

სა ——— ხვა ვე ——— ფა მე ნო და ჴ სა ———

ყურ სა ლალ ——— ჰულ ——— ა ——— ხულ ——— ვლვრ შულ

ჴ ——— სუ ლი ფლი და ოა ოა თა ——— ფსე ———

ლი ——— სა ——— თა და ——— ან ფლურ ალდა ნი ფყერ ———

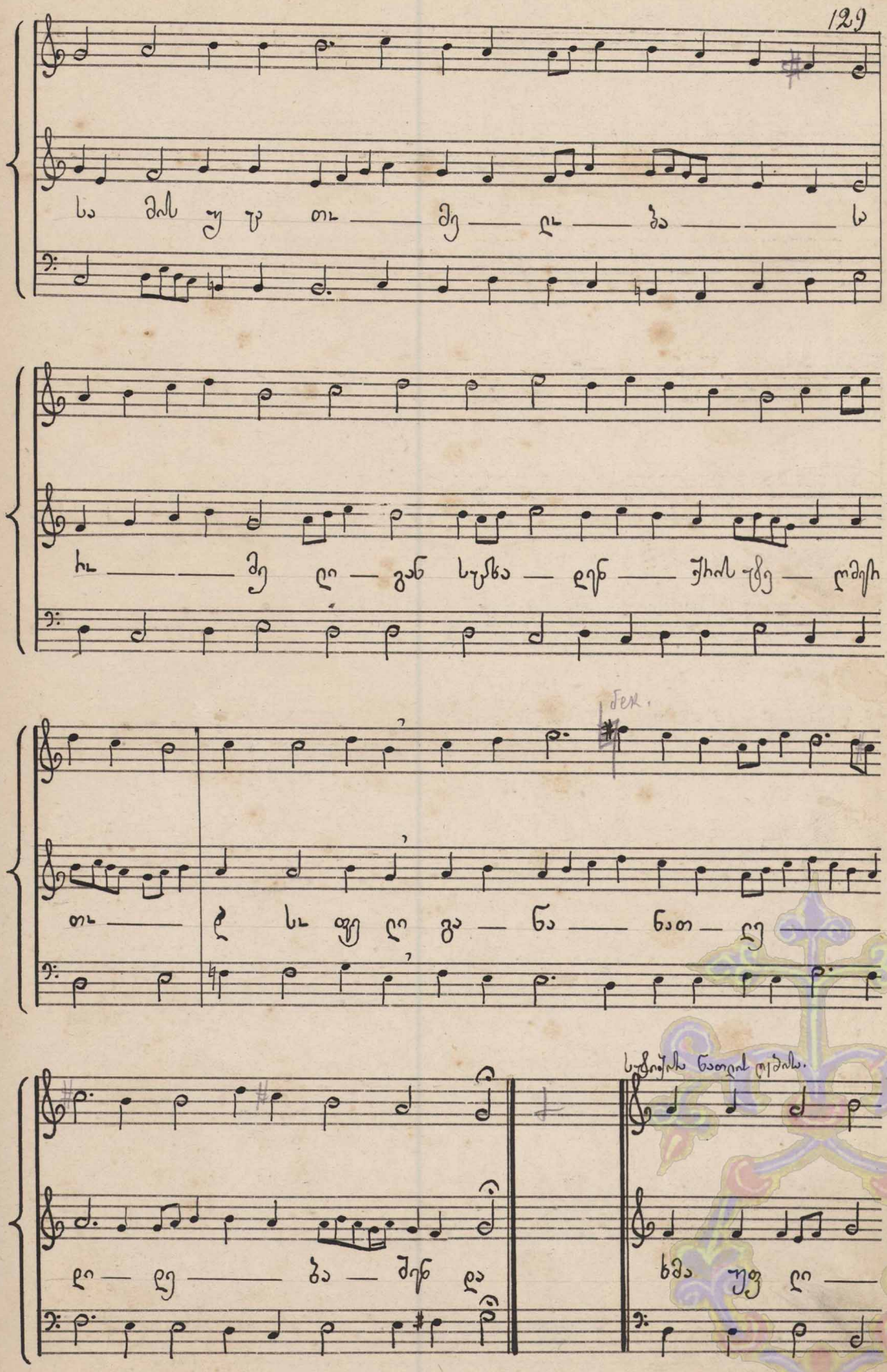
ხა მის ჟუ ტი — მე — ლი — ბა — — ა
ჩა — — მე ლი — ვან სულხა — ლენ — ჭრის ოქე — ლმელ
ოთ — ლ სა ფე ლი ვა — ნა — ნათ — ლე —
ლი — ლე — ბა შენ ლა
ხმა უფ ლი —

სა — ნყალ — თა — ზე — ლა — ლა — ლა —
ლეს — ლა — ი ზყვრის — ში —
ვე — ლით — ლა — ში — ი ლეთ — ყო — ვილ —
თა — სე ლი სიშო ძნი სა სე — ლი —

Ղոնդի. ՂԾ.
տոնական քրիստոնեական և ժամագիրքս Ներսեսեան Հայրենի Ժամու գանձ մասն. եր Ծ.

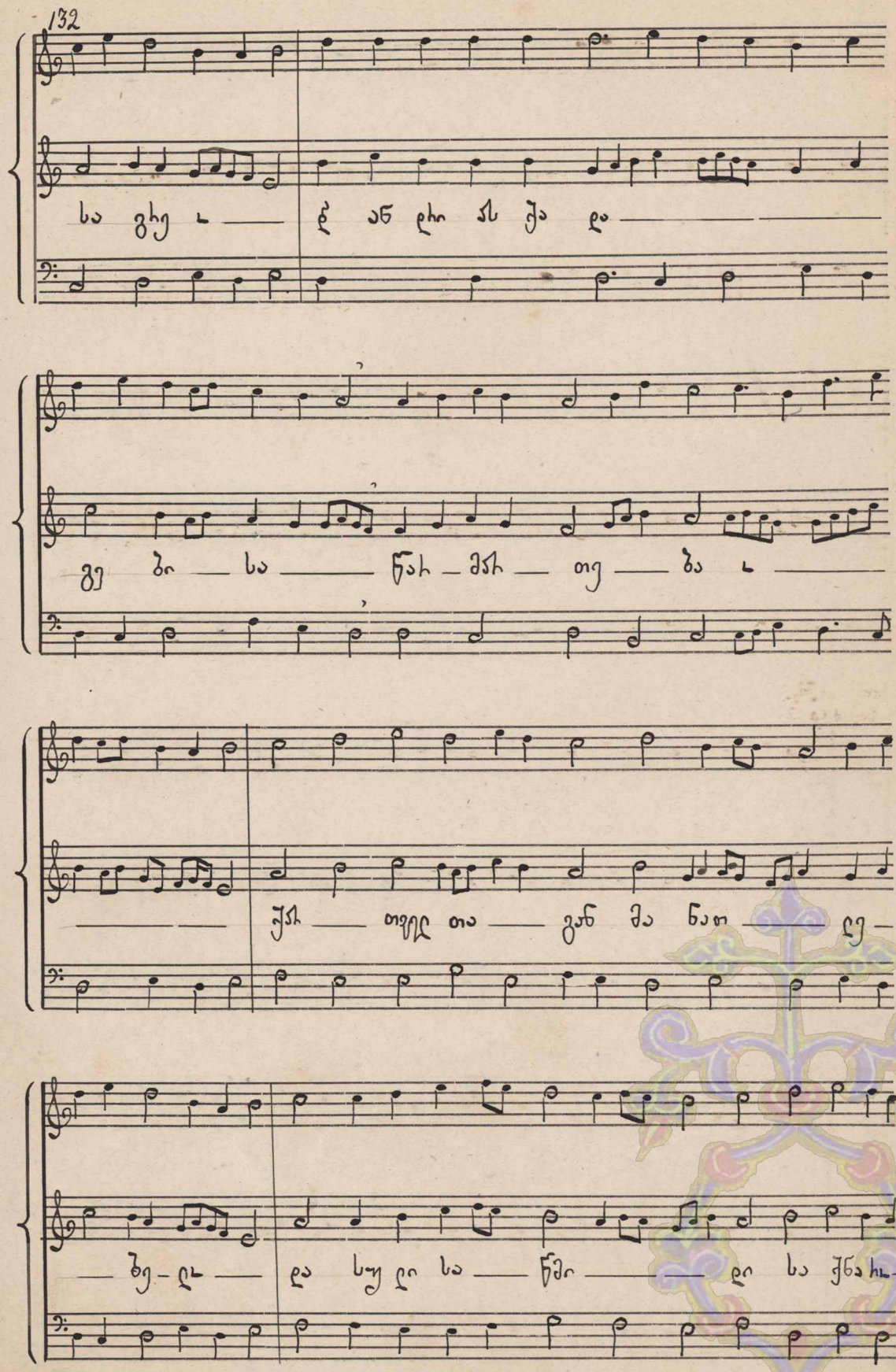
სა ცხე ლ — ჭ ან ლი ს შე ლ —
ვე ბი — სა — წარ — ძარ — თე — ბა ლ —
— ჭარ — თველ თა — ვან შა ნათ — ლე —
— ბე — ლ — და სულ ი სა — წმი — ნ ი სა ჭნა ჰლ —

օրհնեցիք Ի.
մոցեցեալ օրն հրամանն ՝ զոր ելուն-զելոց. զհամ. եղեալ Ի.

զո ճա ի զոր զա ձեզ ըզ — ՝ ՝ — — —

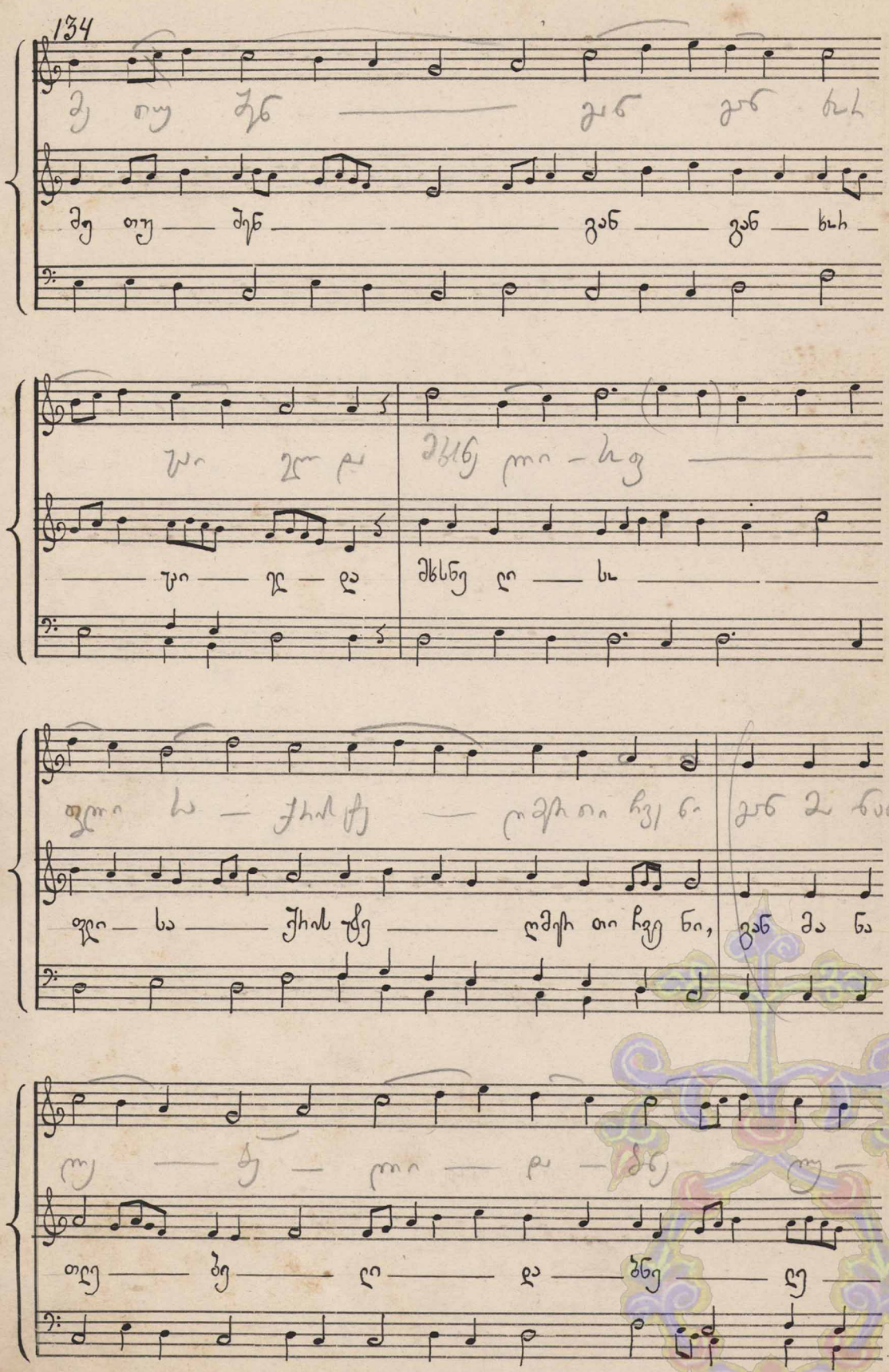
ბრ — ძენ — ლი — და — ბნე — ლ

ბუ ი — ხა ოფლ შენ ა — ხუ ვა —

ბუ თა ი — ხა ოფლ შენ ვა მ — ხუ — ვე —

ხუ — ო — ამ ი — ოსკ-ომ

— ბუ — ე — ძმი თა — ე სდი მე ნ,

ა მ — თუ მი იქმ მკლავ — თა — შენ —

— ი ამ — ა ი ვინ

— თა ვინ — მა — თა ფრ — ს უ —

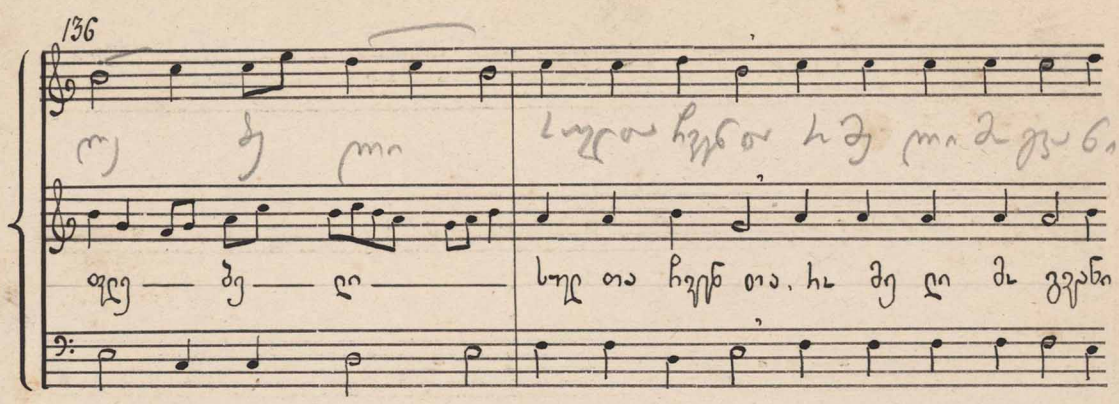

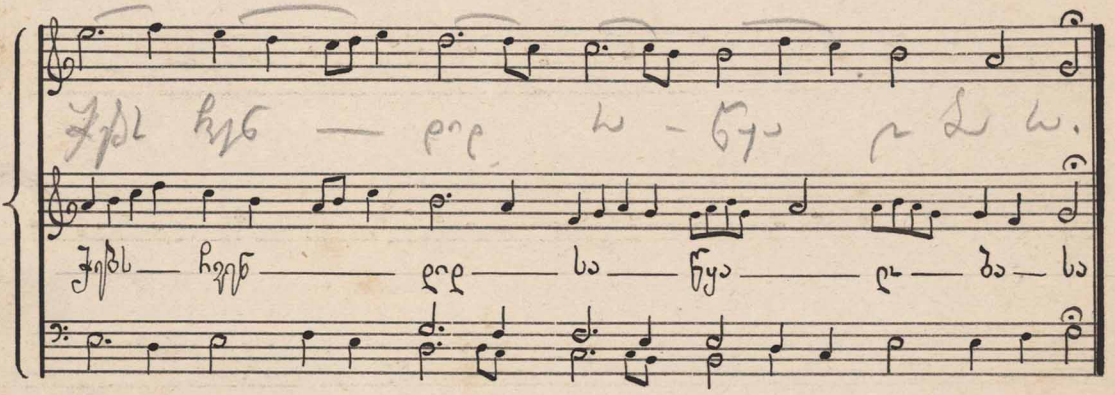

ՁՏԻՊՄՈՒ ԿԶ.
ԽՏԻՊՔ ՊՈՂԵՆՔ ՍԷՐ ԵՆԱ ԸՆԹՈՒՄ ՁԱՅՆԼՈՒՆԿ ՁԱՌ. ՀԻՆԳՆԷՐՈՐ. ՀՈՅԱ ՁՈՒՆ. ՓԻՒՆ. ԽԶ Ը.

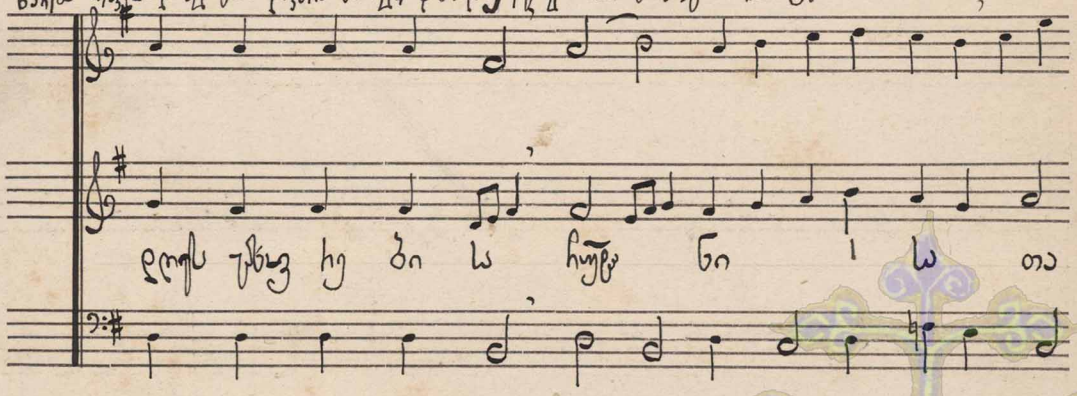

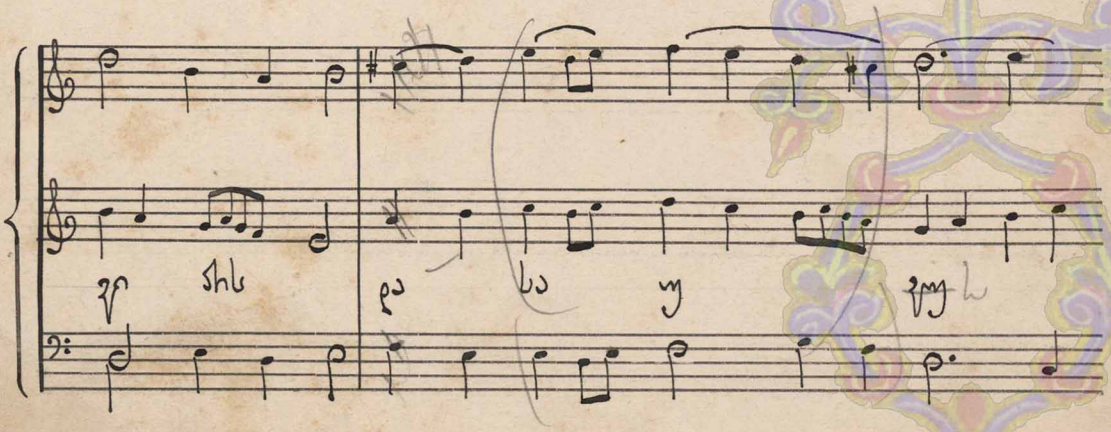

ნუ
ლის
ი
ნი
ვე

ბის
ლა
ვა
ბრძო ი ცა ხელნი მაღლა-

— ძმა ჩუ , მეფ ა ჩადგენ ესა ცვა მატ ლაძ-

ვ ლა ლა ლენ ლეთ
ვი ცა ჩუ ლენ

"ეროვნული ჰიმნი".
ენერგ. ნაწილ ეროვნულ მონაბმულ ტ ძალვა შესრულა ეროვნულ ორკესტრმა. ხვა ფ.

Տեղ ողջ օտ ձգտիեց ու է ցր ոչ ամ օտ ոչ ժրց — ցի ու —

Ն — ն — ցցժ ու — ողջն ուտ ցր ցա սո

ու ու ու — ցա — ն — ցն —

— ստ — ցո — ց ողջ — ոչ — ցիոն —

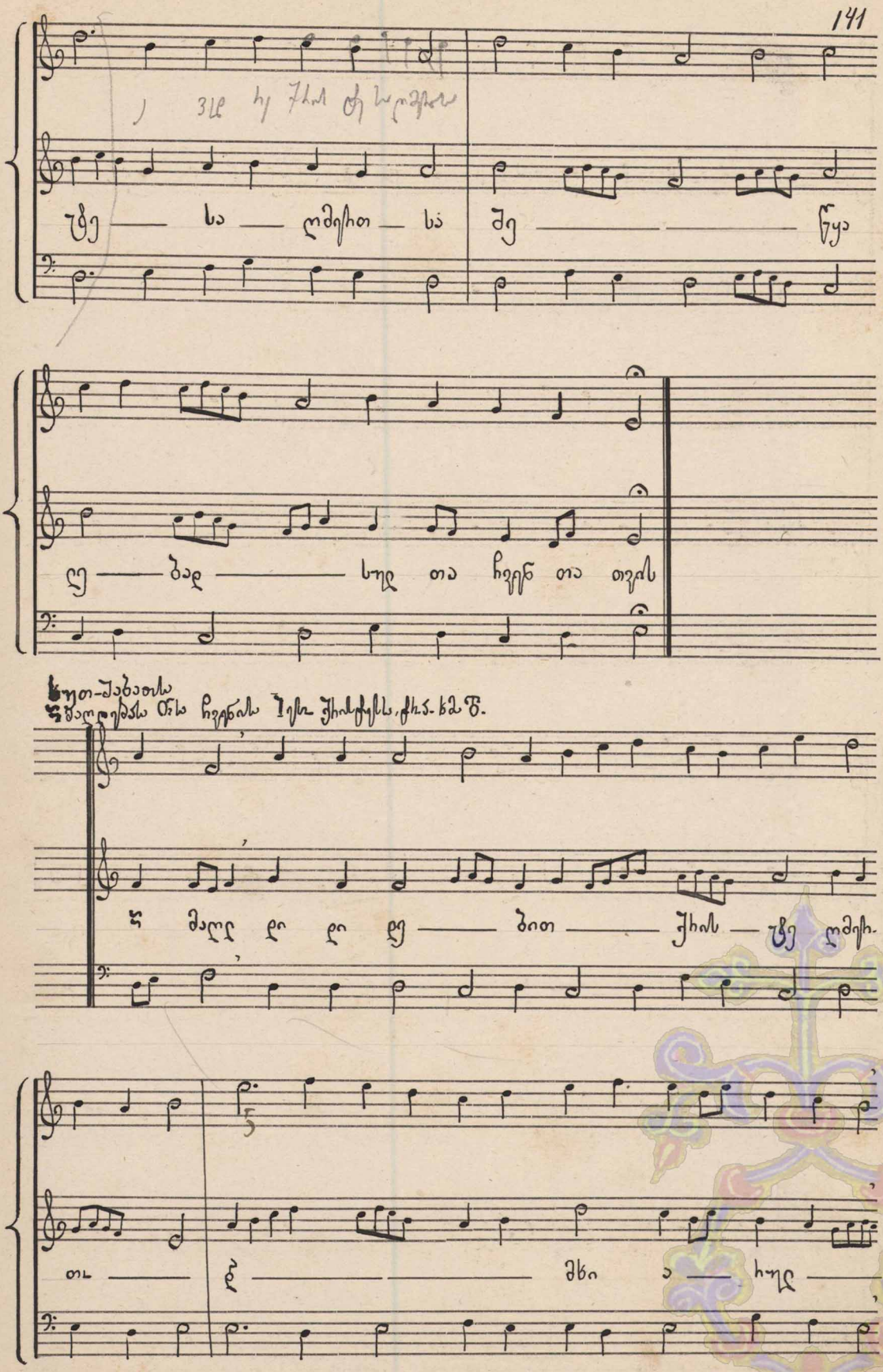
შე — ნა — ლმეფით — ნა შე — წყა
ლ — ბულ — სულ თა ჩემ თა თვის
ხოთ-ქაბათა
ჯ ფალოდმანა ტუნა ჩემრთა ეოლი ჯოანეფლნ,ტრა-ხმა ზ.
ჯ ფალ ლი ლი ლ — ბით — ჯოან — შე ლმეფ-
თა — ვ — ფლი ა — სულ

ჰყოფენ — მჴ — ნა — თუ ნი

ალ თქმი თა მით — სუ — ლი სა წმი — დი

სა — თა — ვა ნაგ ჭვრ — ტალ —

ია — ი — ვი — ნი კუმ — თხე — ვი — თა —

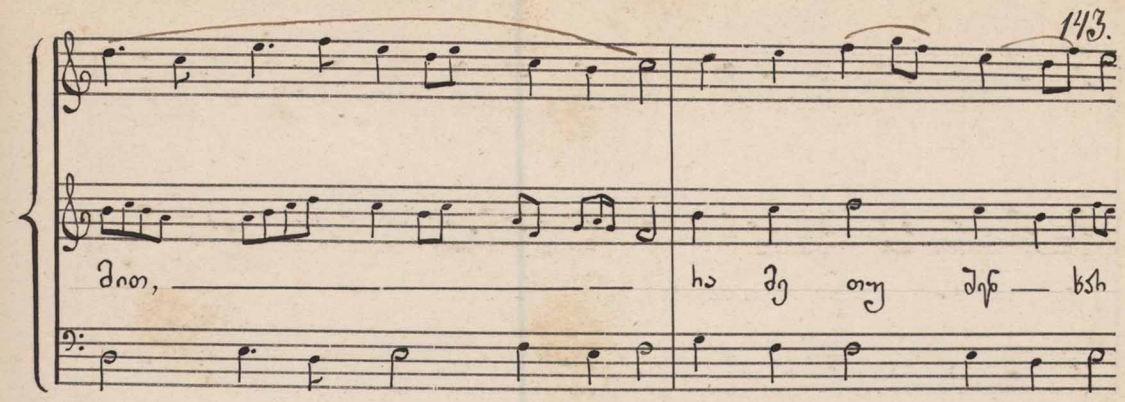

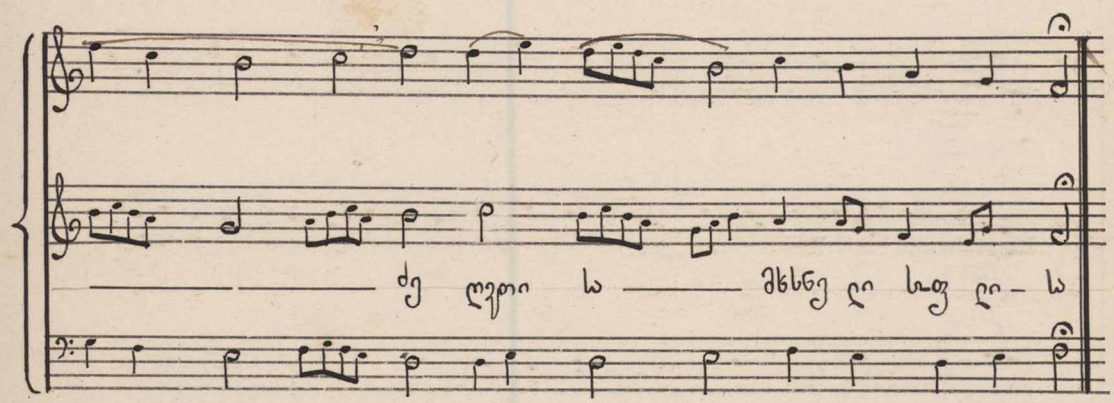

ქვრიოანელ მელოდიანი.
მსმენელნა ფრ ნ[illegible] სოდომანა. ფრა. ხმაB.

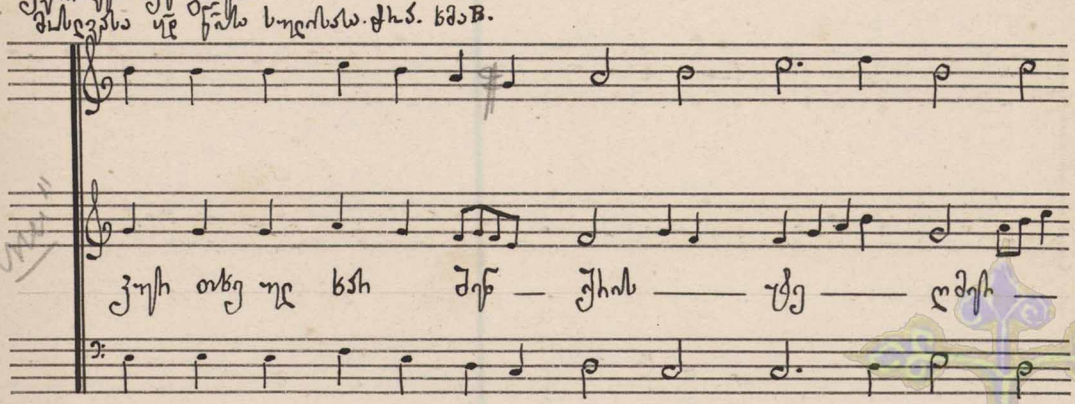

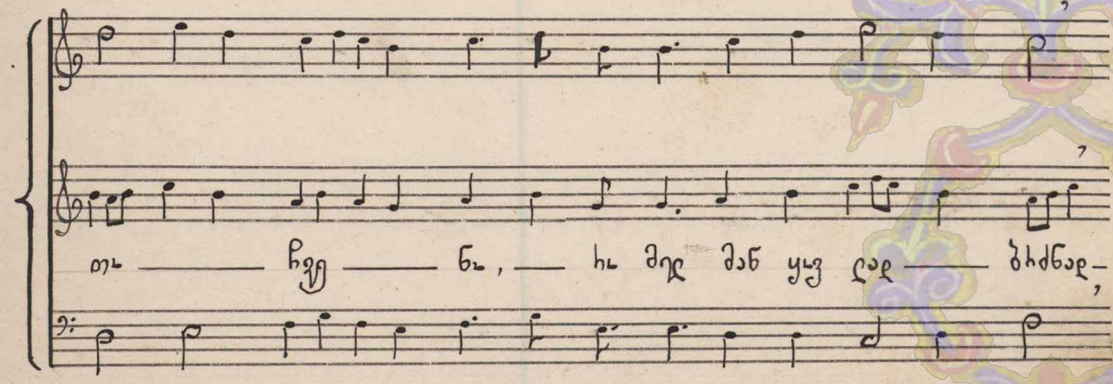

ՁՆ — ԹՈՒՑ — ՁԵՌԻ —

— ՆՈ — ՇԱ — ՁԼ Ա — ԻՈ ՆԵՐ, —

ՁՈ ԹՐ ՆՅ ԻՍ ՁՅՈ ՁՅ ԶԱ ՍԿՅ — ԶԱԼ — ՀՅՁՈ — ԶԱ —

ԿՅ — ԶՈ — ՁՅ —

ნი ჯ მათ მი ფრ ყო ფ ლ

ნ ფ ლ

მ ი ნა ლ ის ჯუთ მ

ყვა ის ლ ლ ბა ძენ - ლ

146. (~[illegible] [illegible]) ?

Բարեբանեա

Մեր ցաւ մեզ ցո պիտի — կեցեալ — տար — մեր — կոչ —

ի — սիրեալ — սո — մեզի դուռ մեզ — ցաց —

զա — ղ — զի — դա — դա — զաց — բեր — մեզ — ղ — ցեր —

գոյ — ս — կոչ — դա — դ բանեան մեզ ապրեսցուս — դ —

ნეტარ ჩემ ლოდინმა — ნე — ლ — ა — მეჰ — თალ —
ყო — ჭალ ცი ვა ლი ლეკ.
ესენი ბოლო ორ ტაქტი
ეკლესიაში
ეკლესიაში
ეს ბა ულ ლი — — — — — ა

ქრისტ. ჯვრისაკ. ბაიალბისა (ზნალბას), ხმა ჴ.

თან შვილ
ჰაგ ლი — ა თვრა ჩვენ ცა ეს თან — ცა — შვილ
ნი — ენ — ა — ელ — თა — ნი შენ სნი ჰაგლ —
შენ — ლა ძლე ვ — ა — ვ — ნ — ბა ა
ჰა შენ — მან — ლასთა ვუ — ნე სიკვ ლი —

ლ — ჩ — სან — ნა — მა — ლულ — თა —
ში — ნა ჭეშ — — — ტხე — ულ — ესს —
მ. მა — ვრ — ლი — სა — ხე — ლი —
— თა — ჟ — ფლი — სა — თა.

ნა ჩე — ბრ თე ღრ ვა ჩე მი — ერ — თრ ერა საკ ბე ვე-
ლი — ბენ — ნი — ნა — ბე — აკა — ჩ — ბად — ხად თა ჩემ თა — ბსხვრეს
საბ — ნოს — ჩ — ლ — ს — მი — ნე — ჩე მი — ე — ფა — ლ —

ი ფა ლ — ლა — ლად ვყავ — ბენ — ლა — მი —

ძმა სა ღუ ვრ სა — ჩე — მი სა სა —
ლა ლა ღე ბა სა ჩემ სა შრდა მი — ძმ მი ნე ჩე — მი — ეუ ბრ ლ —
ეკლესიის თოვლი. ხმა პ.
ფას ღეს ეუ ფრ ლ — სა — ფლ — ქრი სა — ჩემ —
სა ფა ვე ხი ძნე — ლი

ნუ მიმტოვებ ვედრა ჩემსა ჯ.

O, ჭეშმარიტ მსახურსა და უფლისა მუყაიბ ესი დიდი ხელმწიფე

ხელმწიფისა იმპერატორი ნიკოლაოზ ალექსანდრეს ძე სოლდატად ჰყავს ესა

მეუღლე მისი უკეთილმსახურესი ხელმწიფეცა იმპერატორიცა ალექსანდრა თეოდო-

ოს ა სულ ი და ყველა მისი უკეთილმსახურესი ხელმწიფეცა იმპერატორიცა მა-

ესი ამ თე ნ დო ჰეს ა სუ ლი
მეფ ჯერ ეს მი ს

ჭეთილ მორწმუნე ხელმწიფეო და დიდ მთავარი მოხელე ალექსანდრესმ

და სოლელად საფეფელ სახლეულლება მა თი ნ ნ ენონ ფე ს ი და

ყმართველეფლი ს ი ნ ი ლ ი და ლ ი ლ ი ნ ი ფა ლ ი ჩეფ ნ ი

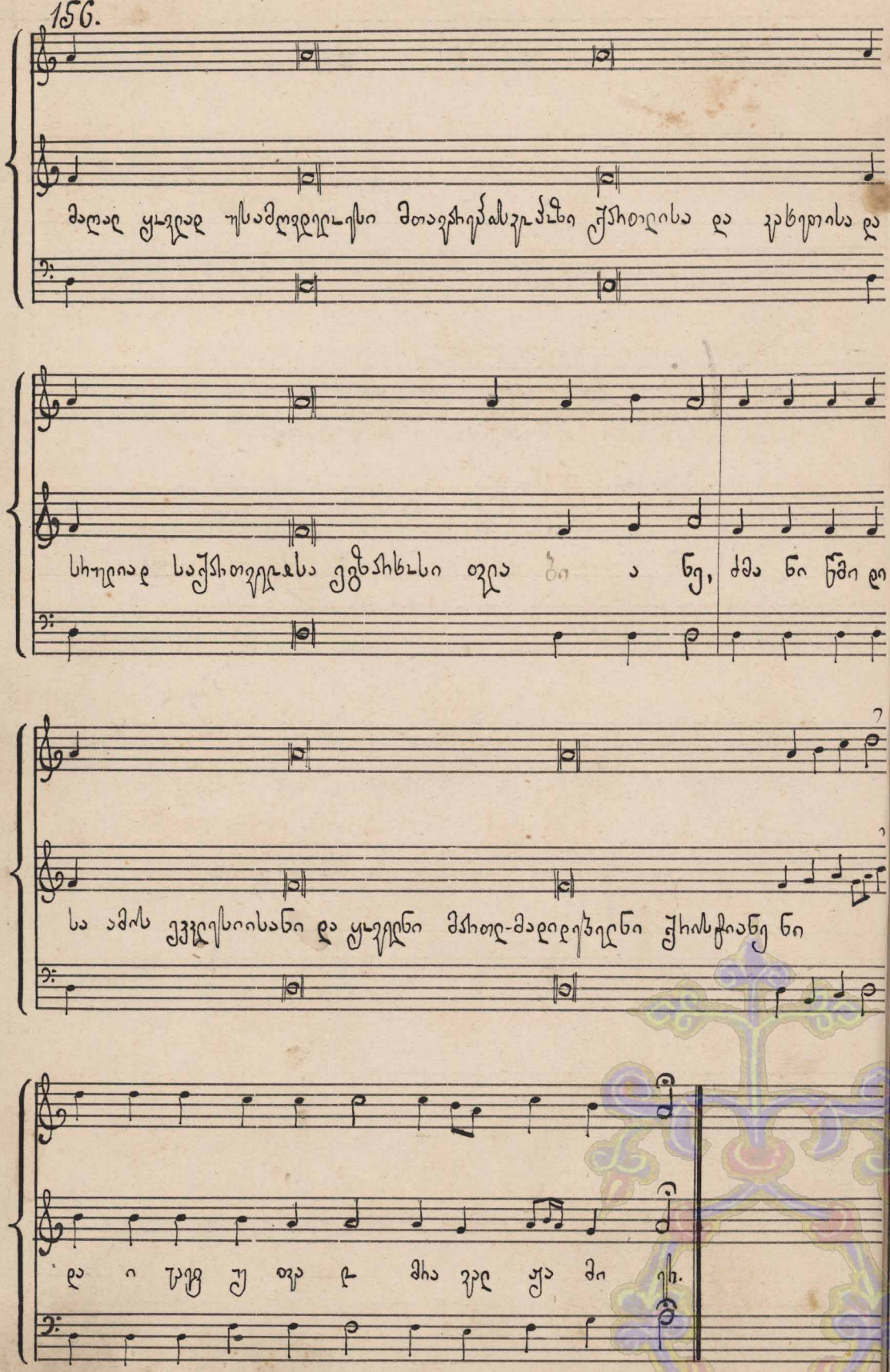

ტარხოლელა და ლმერთის დიდება. მარ. ა. ელეზარიშვილ. 1900 წ.

ლუთის მშობლისა.

შესხმა. იძენ ზოგადიკონში კვირიერისა.

ლუთის მშობელი ჰ, ცჲ ბაკურსნი + ღირ ქალწული, შეგონილო შრომანი, მას ახარებდა, ანგელოსი ფრთოსანი, + შენგან იშვებდის, მეუფე ვეფოვენსნ, ჰ მას ჴმენებენ მეფენი შრავალ-ყმესნი.

საღიღებელნი ცოთა

სოფლისთა ღლოთა ჰ ვამჩენილთა წმიდათასა რაჟამს ცხებულნმან საღიღებელი მისწავს.

ვაღიღებთ შენ ცჲ-წმიდაო ქალწულო, ჰ ბაკურეს-ფესკეთ წმიდათა მშობელთა შენთა, ჰ ცჲ-წმიდასა შობას შენს ფაღიღებთ. (სეკვენციის)

Oფლის სეკვენციონს ᲘᲐ. ამაღლება ბაკურსნის ხეფონის.

ვაღიღებთ შენ ცხოვრების მომცემელო ქრისტე, ჰ ბაკურეს-ფესკეთ წმიდაო ხეფონს შენს, რომლითა მონებისაგან მეფეთა მიხსნენ ჩუენ.

ნიკოლოზის კა. ლაძრად მიყოფილება ცჲ-წმიდის ლუთის მშობლის.

ვაღიღებთ შენ ცჲ-წმიდაო ქალწულო, რომელი სიყრმითგან ლუთის ვამცრეველ იქმენ, ჰ ბაკურეს-ფესკეთ ლაძრად მიყოფენენსნ შენს.

იანვრის ვ. ნათლის ლუბა მაცხოვრის ჩუენნის იესო ქრისტესი.

ვაღიღებთ შენ ცხოვრების მომცემელო ქრისტე, ჩუენნათჳს ხორციელად ნათელ-ღებულს იორდანეს მიერ ნყალთა შინა იორდანისათა.

თებერვლის ბ. მორწმენა Oფლის ჩუენნის იესო ქრისტესი.

ვაღიღებთ შენ ცხოვრების მომცემელო ქრისტე, ჰ ბაკურეს-ფესკეთ ცჲ-წმიდას მშობელს შენს, რამეთუ ნეტარ-ყო ჴსენელსა, ლაძრად ეფლის მიეიყვანა შენ.

მარტის კე. ხარება ცჲ-წმიდა ლუთის მშობლის.

ჩანგელოზსა ხმასა ეიოლოდებთ შენ წმიდაო, ეიხარებდენ მიმადღებულო ფფალი შენ თანა.

ᲥᲠᲘᲡᲢᲔᲡ ᲨᲐᲑᲐᲗᲘᲡ.

ვაღიღებთ შენ ცხოვრების მომცემელო ქრისტე, ჰ ყრმათა ეზო ჩუენნაცა ესენნა ფლალოდებთ, ესენნი მალალთა შინა ეკრთხებოდენ ზოს მადგეული ხელითა ფფლისა.

ა ხ ა ლ ს ა კ ვ ი რ ი ა კ ს , რ ო მ ე ლ ნ ა ს თ ი ბ ა ს ი .

ვადიდებთ შენ უფალო ბრძანებისა მიმუქმედო ქრისტეს, რომელთაგან ხსნილ ჩუენ-სთვის ჭეშმარიტად ყმათა ზედ, ჯ შენ თანა ყოველნი აღადგინენ.

ამაღლებულ ოდენ ჩუენნაო იესო ქრისტეს.

ვადიდებთ შენ. უფალო ბრძანებისა მიმუქმედო ქრისტეს, ჯ ანგელოზ-ფასუქმთ დიდებით ზეცად ამაღლებულ შენს, რომლითა ცჯ-ნმიდა ვფალი შენი, საღმრთოთა დიდებით აღამაღლე.

მ ე ო ბ ა ს ე ს ა ჯ ვ ი რ ი ა კ ე ს ა .

ვადიდებთ შენ უფალო ბრძანებისა მიმუქმედო ქრისტეს, ჯ ანგელოზ-ფასუქმთ ცჯ-ნმიდას სულს შენს, რომელ მამის მიერ მოვლინენ სულმრთოთა მოწაფეთა

იესოსის კჯ. შიბა ნათლის-მუქმელის. შენთა.

ვადიდებთ შენ ნათლის-მუქმედო მაუფალო-ბრძანისაო ილანე, ჯ ანგელოზ-ფასუქმთ ორაყოფლთა მიერ, ცჯ დიდებულს შიბას შენს.

ავგვისტოს ე. თვრამის უფალ-ბა **მაუფალ**ბრძანებ ჩუენნაო იესო ქრისტეს.

ვადიდებთ შენ უფალო ბრძანებისა მიმუქმედო ქრისტეს, ჯ ანგელოზ-ფასუქმთ ცჯ ანგელოსანს ფალმა შენმა თვრამის-უფალ-ბასა.

ავგვისტოს იე. მიუფალ-ბა ცჯ-ნმიდა ლუთის მშობლის.

ვადიდებთ შენ ცჯ-ნმიდაო დედაო ქრისტეს ლუთის ჩუენისაო, ჯ ცჯ დიდებულს მიუფალ-ბასა შენს ვადიდებთ.

ავგვისტოს კთ. თავის კვეთა ესოანე ნათლის მუქმელის.

ვადიდებთ შენ ნათლის-მუქმედო მაუფალ-ბრძანისაო ილანე, ჯ ანგელოზ-ფასუქმთ ცჯ დიდებულს თავის კვეთასა შენს.

იესოსის კთ. ნმიდათა მოციქულთა, პეტრესი ჯ პავლესი.

ვადიდებთ თქუენ ცჯ ქებულნი მოციქულნი ქრისტეს. (სხვა), ჯ ანგელოზ-ფასუქმთ ნმიდას ხსენებას თქუენსა, რომელთაგან ყოველი ერი სნეულითა თქუენითა განათლდა, ჯ ყოველნი ჭირნი ქუეყანისანი, ქრისტეს შიერ მოაქუსებით.

ს ა ბ ო ლ ო ო ბ ა ს ა (((

სახელად მღუდელთ მთავრისთა.

ვადიდებთ შენ მღუდელთ მთავარსა, მამასა (სახელი), ჰ პატიოსან-ჯვარცოცელთ ნაშიერთა ხსენებასა შინა, რამეთუ შენ ხარ მეცხრე ჩუენი, წინაშე ქრისტეს ღმერთისა ხსენებასა ზედა წმა მოწამეთასა სახელად. ჩუენისა.

ვადიდებთ შენ მრავალთა ცოდვათა დამთმენელსა (სახელი), ჰ ვადიდებთ პატიოსანსა ნაშობასა შინა, რომელ ქრისტეს ღუთისთჳს თავს იდვენ.

ხსენებასა ზედა ლარსთასა. სახელად.

ვანაცოცხალთ შენ ლარსსა მამასა (სახელი), ჰ პატიოსან-ჯვარცოცელთ ნაშობასა ხსენებასა შინა, წინა-მძღვარსა მოწამეთასა, ჰ თანა მკვიდრსა ანგელოზთასა.

ნაშობათა ოცდარუკეთა ანგელოზთა. სახელად.

ვადიდებთ თქუენ მთავარსა-ანგელოზსნა, ჰ ანგელოზნა, ჰ ყოველნი მხედრებანი, ქერუბიმნი ჰ სერაფიმნი, რომელნი ადიდებთ უფალსა.

ვადიდებთ თქუენ მთავარსა-ანგელოზნა, ანგელოზნა, მთავრებანი, ხელმწიფენი, ხელისუფალნი, უფლებანი, ძალნი ჰ ქერუბიმნი, სერაფიმნი, რომელნი დაუსრულებელად უგალობთ ოთხელ.

ალბა-შეთის „ა" სვეტის-ცხოველის ღმერთ (მუხეოსს).

ვადიდებთ შენ ცხოველმყოფელ მოწამეთმოძღვარ ქრისტე ჰ ყოველნი პატიოსან-ჯვარცოცელთ ნაშობასა ჰ საღმრთოსა კერძოთასა შინასა ჰ სვეტსა ღუთივ შინაყოფელისა, რომელთა ვანვეანათელენ ჩუენ.

ქართველ-ჩენარიელის საღმრთო ლიტურგიანელ

(ალექსანდრელ-ის მამავალ"-ს ჰ „ნათელ ჭეშმარიტ"-ის მაგივრ).

ფალალოსნა უფალი ყოველსა ჟამსა, ესალალის ქება მისი პირსა ჩემსა. ჰალალი ზეცისა, ჰ სასმელი ცხოველისა, ვანიცადეთ ჰ იხილეთ, რამეთუ ტკბილ არს უფალი, ალელუია, ალელუია, ალელუია.

ეიტყოვიანებენ ეიერ კვირასა შემდეგ: თს. 102.

ᲐᲕᲐᲠᲘᲗᲮᲔᲚᲡ ᲡᲣᲚᲘ ᲩᲔᲛᲘ ᲛᲝᲥᲐᲠᲚᲐ, ᲓᲐ ᲧᲐᲕᲚᲘ ᲒᲐᲜᲔᲚᲐ ᲩᲔᲛᲘ ᲡᲐᲮᲔᲚᲡᲐ ᲬᲛᲘᲓᲐᲡᲐ ᲛᲐᲡᲐ. ᲐᲕᲐᲠᲘᲗᲮᲔᲚᲡ ᲡᲣᲚᲘ ᲩᲔᲛᲘ ᲛᲝᲥᲐᲠᲚᲐ, ᲓᲐ ᲜᲣ ᲓᲐᲘᲪᲕᲐᲜᲣᲚᲘ ᲧᲐᲕᲚᲡᲐ ᲛᲐᲣᲪᲕᲔᲚᲚᲐ ᲛᲐᲡᲐ. ᲪᲐᲛᲘᲠᲛᲐᲜ ᲒᲘᲚᲐᲮᲜᲐ ᲨᲔᲜ ᲧᲐᲕᲚᲗᲐ ᲛᲣᲡᲐᲠᲗᲐ ᲨᲔᲜᲗᲐᲒᲐᲜ, ᲐᲛᲘᲠᲛᲐᲜ ᲒᲐᲜᲐᲪᲣᲠᲜᲐ ᲧᲐᲕᲚᲘᲡᲘ ᲡᲜᲔᲣᲚᲘᲡᲗᲐᲜᲘ ᲨᲔᲜᲘ. ᲪᲐᲛᲘᲠᲛᲐᲜ ᲘᲧᲝᲡᲜᲐ ᲒᲐᲜᲐᲬᲣᲠᲜᲐᲡᲐᲜ ᲣᲤᲚᲔᲑᲐᲐ ᲨᲔᲜᲘ, ᲓᲐ ᲒᲕᲔᲓᲘᲜᲒᲠᲘᲜᲔᲡᲐᲜ ᲒᲣᲚ ᲨᲔᲜ ᲬᲧᲐᲠᲘᲗᲐ ᲓᲐ ᲨᲔᲜᲣᲜᲐᲠᲘᲗᲘᲗᲐ..

ᲨᲔᲛᲬᲧᲐᲠᲘᲗᲘᲡ ᲓᲐ ᲛᲬᲧᲐᲠᲔ ᲐᲠᲘᲡ ᲣᲤᲐᲠᲔ, ᲡᲣᲚᲘ-ᲒᲘᲡᲘᲡ ᲓᲐ ᲓᲘᲓᲘᲡ-ᲛᲬᲧᲐᲠᲔ..

ᲐᲕᲐᲠᲘᲗᲮᲔᲚᲘᲗ ᲛᲝᲥᲐᲠᲚᲐ ᲧᲐᲕᲚᲘᲡᲘ ᲭᲔᲜᲝᲚᲘᲡᲘ ᲛᲘᲡᲜᲘ ᲧᲐᲕᲚᲘᲡ ᲐᲓᲒᲘᲠᲚᲘᲡ ᲣᲤᲚᲔᲑᲘᲡ ᲛᲘᲡᲘᲡᲐ; ᲐᲕᲐᲠᲘᲗᲮᲔᲚᲡ ᲡᲣᲚᲘ ᲩᲔᲛᲘ ᲛᲝᲥᲐᲠᲚᲐ:

მერე კვირასა შემდეგ. დიდება: თს. 145.

ᲛᲔᲥᲔᲡ ᲡᲣᲚᲘ ᲩᲔᲛᲘ ᲛᲝᲥᲐᲠᲚᲐ. ᲛᲝᲥᲔᲥᲔᲓᲔᲒ ᲣᲤᲐᲠᲔ ᲣᲤᲚᲔᲑᲐᲡᲐ ᲩᲔᲛᲐ, ᲣᲒᲐᲠᲔᲑᲔᲓᲔ ᲦᲛᲔᲠᲗᲘᲡᲐ ᲩᲔᲛᲐ, ᲕᲘᲠᲘᲗᲔᲛᲔᲓᲘᲡ ᲕᲘᲧᲝ ᲨᲔ. ᲩᲣ ᲘᲚᲐᲯᲗ ᲛᲗᲐᲕᲠᲗᲐ ᲫᲔᲗᲐ ᲙᲣᲗᲗᲡ, ᲐᲛᲘᲠᲗᲐ ᲗᲐᲜᲐ ᲡᲐᲐ ᲡᲐᲡ ᲣᲤᲚᲔᲑᲐ. ᲬᲐᲛᲘᲕᲔᲓᲘᲡ ᲡᲣᲚᲘ ᲛᲐᲡᲘ, ᲓᲐ ᲛᲘᲘᲥᲣᲡᲘᲡ ᲛᲣᲜᲯᲔ ᲛᲘᲜᲐᲓ ᲛᲐᲡᲓᲐ; ᲛᲐᲡ ᲓᲦᲔᲡ ᲨᲘᲜᲐ ᲬᲐᲮᲜᲣᲚᲓᲘᲗ ᲧᲐᲕᲚᲘᲡᲘ ᲖᲘᲐᲮᲕᲔᲚᲘ ᲛᲘᲡᲜᲘ. ᲩᲣᲥᲛᲘ ᲡᲐᲡ, ᲐᲛᲪᲐ ᲪᲛᲔᲠᲗᲘᲡ ᲛᲝᲛᲐᲕᲐᲚᲘ ᲨᲔᲛᲬᲔ ᲡᲐᲡ ᲛᲐᲡ, ᲓᲐ ᲡᲐᲡᲣᲤᲐ ᲛᲐᲡᲘ ᲡᲐᲡ ᲛᲝᲥᲪᲐ ᲛᲘᲛᲐᲮᲘᲗ, ᲪᲛᲔᲗᲐᲐ ᲛᲐᲡᲘᲐ, ᲪᲐᲛᲘᲠᲛᲐᲜ ᲭᲔᲭᲔᲜᲐ ᲫᲐᲜᲘ ᲓᲐ ᲭᲔᲭᲔᲧᲐᲜᲐᲐ, ᲖᲔᲪᲐᲐ ᲓᲐ ᲧᲐᲕᲚᲘᲡ, ᲰᲐ ᲡᲐᲡ ᲛᲐᲡ ᲨᲘᲜᲐ; ᲐᲛᲪᲐ ᲘᲛᲡᲐᲮᲘᲐᲕᲔ ᲭᲔᲛᲨᲘᲠᲝᲑᲘᲡᲐ ᲣᲙᲣᲠᲜᲐᲛᲓᲔ. ᲮᲚᲔᲑᲘᲡ ᲡᲐᲛᲡᲮᲝᲠᲘᲡᲐ ᲓᲔᲠᲔᲑᲣᲚᲘᲗᲐ, ᲓᲐᲭᲔᲣᲚᲘᲡ ᲡᲐᲮᲔᲚᲘᲡᲐ ᲛᲫᲠᲘᲗᲐ. ᲝᲗᲮᲚᲘᲡᲐᲜ ᲒᲐᲜᲭᲣᲜᲜᲐᲡ ᲩᲘᲚᲔᲑᲘ, ᲝᲗᲮᲚᲘᲡᲐᲜ ᲒᲐᲜᲐᲪᲘᲪᲠᲜᲐᲡ ᲨᲘᲛᲐᲜᲘ, ᲝᲗᲮᲚᲘᲡᲐᲜ ᲐᲠᲛᲘᲡᲮᲝᲜᲘᲡᲐ ᲓᲐᲣᲙᲕᲚᲘᲚᲜᲘ. ᲝᲗᲮᲚᲘᲡ ᲣᲧᲕᲠᲘᲐᲜ ᲛᲘᲩᲘᲗᲐᲠᲜᲘ, ᲝᲗᲮᲚᲘᲡᲐᲜ ᲓᲐᲘᲣᲕᲔᲜᲘᲡ ᲛᲬᲘᲠᲜᲘ, ᲐᲑᲔᲚᲘ ᲓᲐ ᲭᲘᲠᲘᲕᲘ ᲨᲔᲘᲜᲣᲜᲯᲘᲡ, ᲓᲐ ᲒᲖᲐᲐ ᲣᲐᲚᲔᲡᲘᲗᲐ ᲬᲘᲡᲘᲡᲬᲘᲛᲘᲡᲐ. ᲮᲡᲝᲗᲕᲔᲡᲘᲡ ᲛᲝᲥᲪᲐ ᲣᲙᲣᲠᲜᲐᲛᲓᲔ, ᲦᲛᲔᲠᲗᲘᲗᲘ ᲨᲔᲜᲘ, ᲡᲘᲪᲘᲪᲮᲚᲘᲗᲘ ᲗᲘᲡᲠᲐᲓᲛᲓᲔ:

ᲐᲜᲓᲠᲔᲐ. ᲛᲮᲘᲠᲘᲡ ᲨᲐᲑᲘᲗᲘ ᲫᲔ. ᲘᲐ. ᲒᲕ. 3.

საძრჩევი.

(ლიტყუერგია წმ. იოანნე ოქროსპირისა.)

№№		გვერდი
1	ქმნი. უფალი შეგვიწყალენ.	1
2	უფალი შეგვიწყალენ. №3. უფალ შეიწყალენ	—
4	უფალ შეიწყალენ №1. შენ უფალ. №1. ამინ	—
5	აკუსიანეგვ სული ჩემი უფალსა	2
6	აწ. მხეცენ შინარ ძ ჯ ნიფყვა ტაბორსა.	3
7	უფალ შეიწყალენ	4
8	მადლით თაყვანე ვსცეთ.	—
9	უფალ აკურთხენ ყოველ მსახური ჯ ანმინე ჩუენი. №1 ამინ	6
10	ნმიერსა ლოცითა	7
11	ნმიერსა ლოცითა (ვსძღერ)	11
12	აკურთხე უფალ ესი შენი ჯ აკუსიანეს ნაშვილებელი შენ	12
13	აღდგომაოს	—
14	და სულსა	—
15	ღირს ქმენ უფალ	13
16	ფიცარ შეიწყალენ (ნაკბილ)	—
17	ხ

მეტი ესმა მიმა | 14 |
18	ამენ-და ვითარცა ელეფანი	18
19	და სულსა შენსა	21
20	ბაბა და ძსა	—
21	ძეფაბ ესეი ლოცითა	22
22	ნყალსა ბეჭდსა	27
23	ნმიერ ესე ნმიერ ესე	29

№№		გვერ.
24	ამონ (ერძენი)	32
25	შენ ვიეალ-ბთ	33
26	ეროს ანს ჯეშპოფლ	35
27	ყ�ულა ჩ ყcულოთვის	38
28	ფა სულოფა. ოფალ შეფიოყენ (ერძენი)	39
29	ბაბა ხუნერნა	40
30	ფოთის ნამოფ	42
31	ვინ ბანათლებული ხუნერნი	43
32	ჯოსეფეფენ ანს ბაბვენი	49
33	ნათელი ჯეშპოფი ვიზელა	—
34	ამინ. ალავს ნოსი ჩამ	50
35	ლაბერეთ ოვნანა. ვინეს ერეოსნ..	52
36	ამა. ოყავენ ლაბერი ოფლა	—
37	ერეფა ანფა. ოვ. შეფიოყენ.. მოფა ვაკეფოლენ	54

ჯანა ნი. ბა.

38	შენ ჩამეფ-ბთ ვინათლენ	55
39	შენ ხან ფენახი	57
40	ერეფა შენი ერმენა ხუნერნა	59
41	ბაბეფ თავფლ მაბა ფეოფვინი	61
42	ისაია მხიანფლ	—
43	ნამენეფნა ბანაფნა	62
44	ერეფა შენი ჟამაფ ერმენა ხუნერნა	64
45	ბაფვინ ფაამოფ (ბანალმფლ 1/16 ბაბ.	66

ერემეფენ ჩ მოფაკინერეფლა ანფაბენი.

46	ნამენა ერმენა მოფაკინერეფლა	68
48	მინყარ მ ერმენა	69

NN		გვერდი.
49.	ს

№№		გვერ
72.	ქრონ. განუსაგ. ოდენ. ჩვენის იესო ქრისტესი (ლუკ. 6)	127
73.	ხვა ოდენის ნყალობა. (ლქონ. ნათლისღებისა)	129
74.	ქრონ. მაცხოვ. ეფესელ ნინასი (ლუკ. 14.)	131
75	ქრონ. მიგებული ოდენ. ჩვენის იესო ქრისტესი (ეფს. 2).	133
76.	ქრონ. ხარეგ ოდენისაგ ყოსიოს. აგე ნინა ბრალისა (ბრძ. 25)	136
77.	ქრონ. ძეცა მსოფლი ვიოსტვისა (აპრ. 23).	139
78.	აპოლოგიისა ოდენ. ჩვენის იესო ქრისტ.	141
79.	ეკლესიისა მოციქულისა (მსმენელ აგე ნინა ყოვნა)	143
80.	ფერისცვალებისა ოდენ. იესო ქრისტესი	146
81	ქრონ. ეკლესიისა ბაიალ მოსა (ბნელ ბალ) ხვა ...	148
82	წარემართოე ღმერთ ჩემი ჯ ოდენ ლოგ. ყოველ შენდამი	151
83	ღასდგეს ოდენ სოფელ ანისა ჩემი	152
84	ნუ მოსდგეს ვინმე ჩემი	153
85.	უკანონ მანგალიტი	154

ღასასრულ საგალობელთა.

Q1436

მ. ს. ეფთვიშვილ.

Михаилъ Петровичъ
ЕЛИЗБАРОВЪ

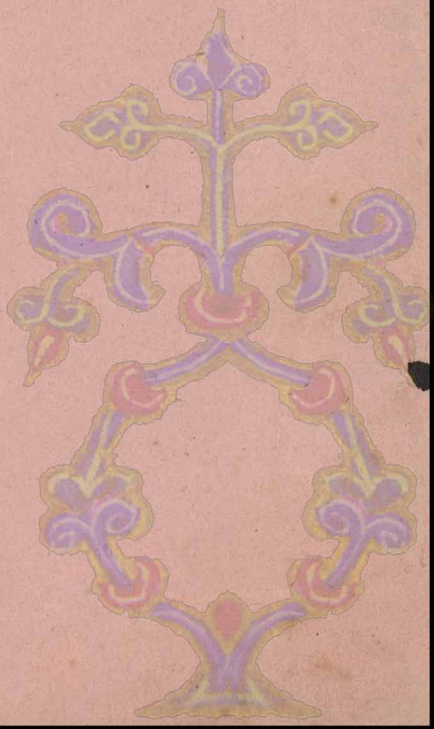

85

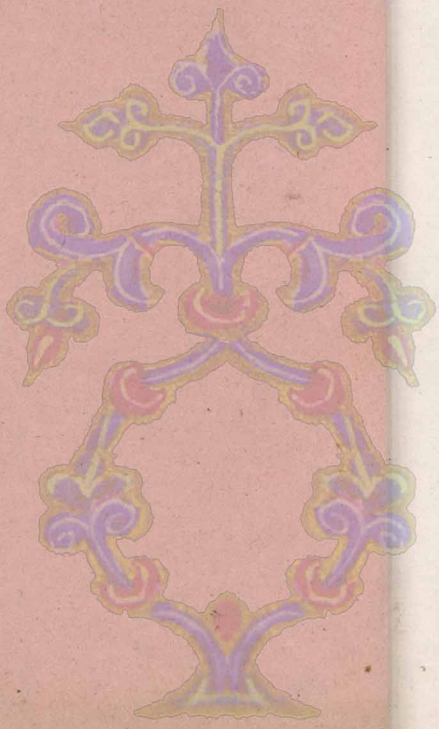

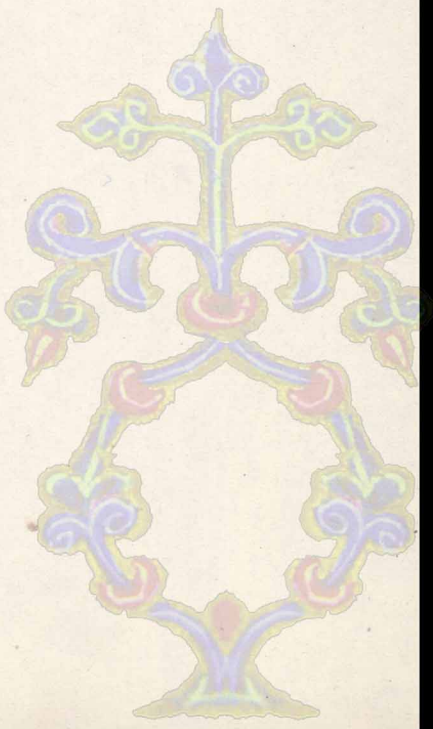

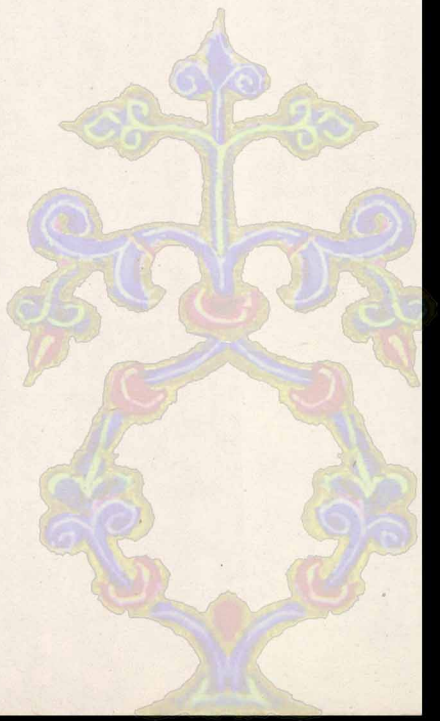

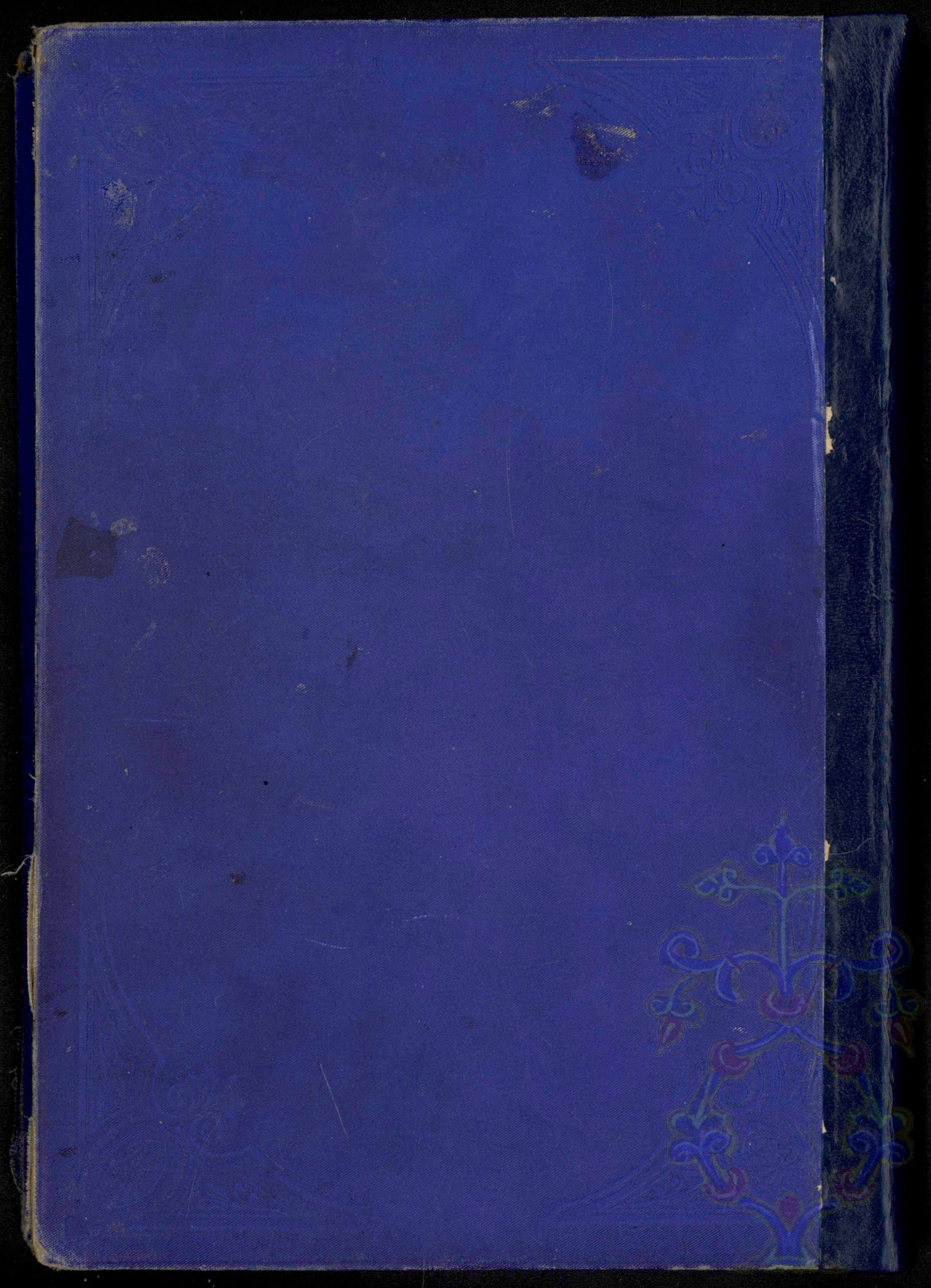

I

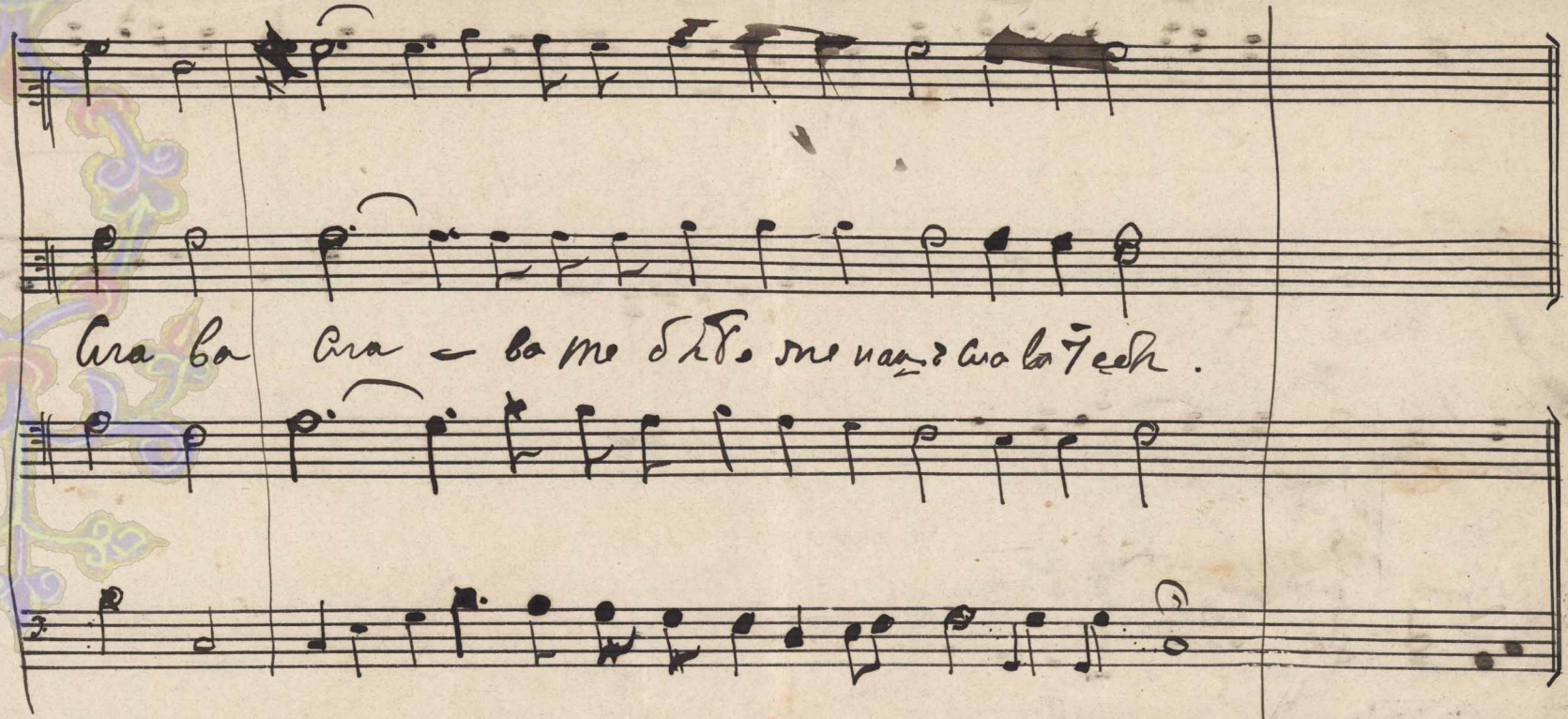
Сла ва сла — ва те бѣ́ о зне наш: сла ва Тебѣ.

Трон. на Успение

гл. 1.

Трон. на преображ.

гл. 7.